

THAILAND

ELLE

www.ellethailand.com

ROSE

เปล่งประกายเพื่อ
สร้างแรงบันดาลใจ

CLASSIC REIMAGINED

เท็กซ์เจอร์: สีสัน
แห่ง Pre-Fall 2021

ENERGY HEALING

พลังในน้ำมือ
พลิกชีวิต

WEEKEND

แอล กรกฎาคม 2564
No.321 ราคา 100 บาท
ISSN 1513 - 5098



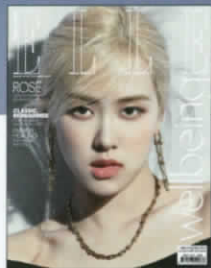

ช่าย: โรเซใส่ตุ้มหูเฮลโลวี่โกลด์ 18K
 รุ่น Tiffany HardWear Graduated Link
 สร้อยคอเฮลโลวี่โกลด์ 18K รุ่น Tiffany
 HardWear Medium Link สื่อถึงความโก้หรู
 และมั่นใจแบบผู้หญิงนิวยอร์ก ทั้งสองจาก
 TIFFANY & CO. เสื้อเปิดไหล่
 จาก AIMONS
 ชาว: โรเซใส่โซ่เกอร์โรสโกลด์ 18K
 รุ่น Tiffany T True สร้อยคอและตุ้มหู
 โรสโกลด์ 18K ประดับเพชรแบบ
 full-pavé รุ่น Tiffany T1 ทั้งหมดจาก
 TIFFANY & CO. ครี๊อปแจ็กเกต จาก
 RECTO เสื้อเชิ้ตสีขาว จาก LEMAIRE

Photographer: Kim Hee June
Fashion Editor: Lee Hye Mi
Make-up: Lee Myung Sun
Hair: Lee Seon Yeong
Manicure: Park Eun Kyung
Stylist: Park Min Hee

ELLE RADAR

- 19 First Look
- 20 Runway
- 22 Anatomy
- 23 Shop Style
- 24 Accessories
- 25 On Street
- 26 Beauty

ELLE CULTURE

- 30 The Craze in the Time of Corona
 โควิดทำให้โลกคลั่ง
- 32 That's Why
 We Love Art Museums
 เรื่องเล่าผ่าน
 อาคารพิพิธภัณฑ์
- 34 Bond's Girls
 3 สาวเพื่อนซี้
 GoyNattyDream

ELLE LUXE

- 41 True Colours
 สีสีนของเครื่องประดับ
 ที่แฝงความงาม
 เปี่ยมเอกลักษณ์
- 46 Exclusive Dials &
 Unique Expertise
 เอกลักษณ์ความงามของ
 นาฬิกา Rolex
- 48 Colour Extravaganza
 ระยะเวลาประดับอัญมณี
 ของ Bulgari

- 50 A Touch of
 the Extraordinary
 ประกายแห่งเพชรบนเรือนเวลา
 เพื่อผู้หญิงจาก Chopard
- 52 Reaching a New Height
 บทพิสูจน์อันท้าทาย ultra-thin
 GUCCI 25H จาก Gucci
- 54 The Finest of Them All
 น้ำหอม Chanel N° 5
 สูงงานออกแบบเครื่องประดับ
- 56 City Girl
 โมเดิร์นล้ำสมัยผสานกลิ่นอาย
 ของเมืองนิวยอร์กกับคอลเล็กชั่น
 Tiffany City HardWear จาก
 Tiffany & Co.
- 58 Watch & Jewelry News
- 60 Twinkle, Twinkle, 'Big' Star
 สเตตเมนต์พีชสร้างความโดดเด่น

FEATURE

- 62 The Great Brilliance
 ร่วมไว้อาลัยอัจฉริยะ
 ผู้เป็นที่รัก...Alber Elbaz

ELLE PERSPECTIVE

- 68 Is This the End of
 the Girl Boss
 หรือคือจุดจบตำแหน่งผู้นำหญิง

INSIDE FASHION

- 72 Fourrure de la Dam
 การกลับมาของตัวร้ายผู้เจิดฉาย
 ในชุดขนสัตว์ ที่จะกระตุ้นความ
 ตระหนักในวิถี 'รักษ์โลก'

SPOTLIGHT

- 78 Philosophy of Fashion
 นิยามใหม่ของเสื้อผ้าที่มี
 ความหมายลึกซึ้งกว่าเคย
 จาก Gucci
- 80 L'artigianato Siciliano
 มนต์เสน่ห์ของศิลปะแห่ง
 เกาะซิซิลีจาก Dolce & Gabbana
- 82 Space Age Minimalist
 เสื้อผ้าแห่งโลกไซไฟของ
 นักออกแบบแดนอาทิตย์อุทัย
 ภายใต้ชื่อ Issey Miyake
- 84 It's Not Too Late to Hop
 on the Micro-Bag Trend
 เทรนด์ฮอตกับไมโครแบ็ก
 แบรินด์ Dior

FASHION

- 88 Hear Me Out
 "ฉันอยากเป็นนักร้องที่คนได้ยิน"
 Rosé Blackpink
- 100 Autospeed
 เท่แบบมาสด้าวินจากรันเวย์
 ล่าสุด
- 114 In the Light
 อีสระในการแต่งตัวท่ามกลาง
 สายลมแสงแดดประจำฤดูกาล

STYLE GUIDE

- 124 Smooth Rider
 ขับเคลื่อนพลังแฟชั่นด้วย
 กระเป๋าดาวเด่นคอลเล็กชั่นล่าสุด
- 130 Layer Remixed
 ปรับสูตรส่วนผสมไปกับการ
 แต่งตัวสไตล์เลเยอร์รูปแบบใหม่

BEAUTY & HEALTH

- 138 A Bigger Splash
 เมกอัพโทนสีแนเซอร์รัล
 แรงบันดาลใจมาจากขนมหวาน
- 144 Energy Healing
 พลังงานบำบัด
- 148 The Multi-Talented --
 Cara Delevingne
 แบรินด์แอมแบสซาเดอร์
 Dior Beauty ผู้มากความสามารถ
- 150 A Perfect Complexion
 ผิวสวยเปล่งประกายด้วย Ultra
 Le Teint Cushion จาก Chanel

LIFESTYLE

- 154 The Luxury of Audacity
 ผู้ทุ่มเทพลังสร้างสรรค์
 อย่างไร้ขีดจำกัด 'Laura
 Gonzalez'
- 158 Tastemakers' Hobbies
 Revealed
 ส่องกิจกรรมยามว่างของ
 4 นักรังสรรค์รสชาติ

ELEMENTS

- 16 From the Editor
- 162 Horoscope
- 164 Hit List
- 168 Manifesto

F I L E

RADAR

MAKEUP: CAROLIN LOUSCHER c/o mega make-up & hair: tanja kern c/o z1 Agency ผลิตภาพจาก Charlotte Tilbury และผลิตภัณฑ์ดูแลเส้นผมจาก Leonor Greyl Manicure: Laura-Ann Olland c/o 21 Agency Digital Images: Jan Wischermann Studio: Studio C104 Photographer: Per Florian Appelgren c/o Snaetch Stylist: Atinan Nitsunthongku



CLASSIC REIMAGINED

อีกหนึ่งก้าวที่นำชิ้นเด่นสำหรับอิตาลีมาอย่าง Fendi กับงานฝีมือครั้งสำคัญระหว่าง Silvia Venturini ครีเอทีฟไดเรกเตอร์ของแบรนด์ และจิตรกรชื่อดังจากนิวยอร์ก Sarah Coleman สร้างสรรค์คอลเล็กชั่นล่าสุดผ่านอวดลายคลาสสิก FF Motifs ที่นำมาทวิสต์ใหม่ให้ดูสนุกสนาน มีลูกเล่น ในกลิ่นอายไซคีเดลิกยุค '70s ตามแบบฉบับของซาราห์ พลัฟร์ที่ได้คืออวดลายใหม่ที่ซิกกิกูเกนที่รักอิสระ: ทว่ายังคงฉายแวบความคลาสสิกและความนุ่มนวลตามแบบฉบับ Fendi ไว้ได้อย่างครบถ้วนและชัดเจน ■ ธันวาคม เทียมเมฆ



INTO THE BLUE

อีกหนึ่งคีย์คัลเลอร์ของซีซั่นนี้กับสีน้ำเงินหลากหลายเฉดบนวัสดุที่น่าสนใจ ไม่ว่าจะเป็นผ้าเดนิม ชิฟอง ไวนิล ไปจนถึงเลื่อมเมทัลลิกสุดล้ำ

MAN ABOUT TOWN

แข็งแกร่ง ดุดัน ในซิลิเกต เสื้อผ้าแบบบุรุษ ที่ปรับคัตติ้งและดีไซน์ใหม่ให้ดูโมเดิร์นและเฟมินินขึ้นอีกระดับ



PLAID N' CHECK

การกลับมาของลายตาราง
สุดคลาสสิกนานาชนิดที่ถูกเล่าใหม่
โดยทิวสต์ลูกเล่นตั้งแต่ลายขนลาย
ไปจนถึงงานตัดต่อ
หลากหลายรูปแบบ

BRIGHT EYES VIEW

รีเฟรชความสดใสไปกับโทนสีเหลือง
ที่สาวแอดดองหลงรัก
ด้วยเนื้อผ้าสวมใส่สบาย
และลายพิมพ์ที่จัดจ้าน
■ ธันวาคม เทียมเมฆ

DIOR

JIL SANDER

CHANEL

DSQUARED2

DSQUARED2

DSQUARED2

THOM BROWNE

MOSCHINO

CHANEL

BALENCIAGA

JIL SANDER

ERDEM

SACAI

THOM BROWNE

JIL SANDER

JIL SANDER



INSPIRATION



แว่นกันแดด ตกแต่งโลหะ จาก CELINE



สร้อยคอเยลโลว์โกลด์ 18K ประดับเพชร รุ่น B.zero1 จาก BVLGARI



ใบเกอรั้นจิกเกตหนัง - บุผ้าไหมพิมพ์ลาย จาก GUCCI



ผ้าพันคอผ้าไหม ผสมมูล จาก LOUIS VUITTON



สูทหนังตัดต่อ ตกแต่งสายรัด จาก ALEXANDER McQUEEN



กระเป๋าหนังบุขน ตกแต่งโลหะ จาก CHANEL

HEAVY RICHNESS
เมื่อความเซ็กซี่ ผุดผิงจากหนังและโลหะผสานซิลิโคนแบบชายหญิงเข้าไว้ด้วยกัน เกิดนิยามความลึกลับวิธีในรูปแบบใหม่
■ ธันวาคม เข็มเมฆ



กระโปรงหนังตัดต่อ ตกแต่งเข็มขัด และระบาย จาก ALEXANDER McQUEEN



รองเท้าส้นสูงหนัง ตัดต่อ จาก CHANEL



กระเป๋าหนังตกแต่ง บูจิบโลหะ รุ่น Mary Katrantzou x Bvlgari จาก BVLGARI



กระเป๋าหนัง ตกแต่งโลหะ จาก GUCCI



รองเท้าส้นสูงหนัง ตกแต่งโลหะ จาก GUCCI

JET SET BUCKET

กระเป๋า bucket รูปทรงคลาสสิก
ที่ใช้งานง่าย เก๋ไก๋ และใช้ได้
หลากหลายหลายโอกาส
■ Khanakon Phettrakul



กระเป๋าหนังทรง bucket เกิด
สายตักแต่งฮาร์ดแวร์
ทรงลูกเต๋า สลักลาย Anagram
จาก LOEWE

ELLE PICKS



กระเป๋าหนัง
ทรง bucket ตกแต่งเชือก
จาก PRADA

กระเป๋าหนังทรง bucket ติดต่อ
ผ้าแคนวาสลายโมโนแกรม
จาก GUCCI



กระเป๋าหนังบีมัลลาย
ทรง bucket เกิด จาก
LOUIS VUITTON

กระเป๋าทรง bucket เกิด
ตกแต่งแผ่นไวโอลิน จาก
BAO BAO
ISSEY MIYAKE



กระเป๋าหนัง
ทรง bucket เกิด จาก
BALENCIAGA

Photo: A. L. ... K. ... S. H. ... T. ...

กระเป๋าทรง
ตกแต่งโลหะ
จาก SAINT
LAURENT



กระเป๋าทรง
ตัดต่อเดนิมและโลหะ
จาก DOLCE &
GABBANA



กระเป๋าด้านแคนวาส
ลายโมโนแกรมปักตกแต่ง
ดอกไม้และโลหะ จาก
GUCCI

กระเป๋าทรง
ตกแต่งโลหะ
สายสะพายผ้าแคนวาส
จาก DIOR



กระเป๋าด้านแคนวาส
ทอลายตกแต่งหนัง จาก
TORY BURCH



LOGOMANIA

สะท้อนบุคลิกตัวตน
ผ่านโลโก้บนกระเป๋า
แบรนด์โปรด



กระเป๋าทรง
ตกแต่งโลหะ จาก
BALENCIAGA



กระเป๋าทรง
จตุเลเซอร์
ลายโมโนแกรม
จาก LOUIS
VUITTON

ไม่ว่าสาวแอ
จะแต่งตัวสไตล์ไหน
กระเป๋าสีขาวคือไม้ตาย
บอกรับหนึ่งก็ไปได้
กับทุกลุค



กระเป๋าทรง
ตกแต่งโลหะ จาก
MIU MIU

กระเป๋าทรงตกแต่งโลหะ
จาก BOTTEGA
VENETA



กระเป๋าทรงบุวม
ตกแต่งโลหะ จาก
FENDI



กระเป๋าทรงตกแต่งไข่มุก
และโลหะ จาก CHANEL

CARRY CLEAN

เรียบง่าย สะอาดตา
กว่าใดแต่เด่นด้วยกระเป๋า
โทนสีขาวรูปแบบต่างๆ
■ อันว่า เขียมเมฆ



กระเป๋าทรง จาก
LOEWE

FACTORY 5 COLLECTION

คอลเล็กชั่นเจ็ดสิบสอง 100 ปีให้กับ น้ำหอม N°5 หยดแห่งกลิ่นหอม ที่สร้างสรรคขึ้นภายใต้ Chanel Factory 5 ที่มีส่วนพวมหลักของ กลิ่นหอมระดับตำนาน ให้ทุกขั้นตอน ความงามพิเศษยิ่งขึ้น

Chanel Factory 5 คือผลงานการ สร้างสรรคที่ออกแบบมาให้เป็นเหมือนกับ โรงงานสุดทันสมัย ที่สร้างมาเพื่อแปลงโฉม น้ำหอม N°5 ให้เป็นคอลเล็กชั่นเพื่อ นักสะสมน้ำหอมระดับไอคอน



N°5 The Body Lotion

ผิวชุ่มชื้นเพียงแค่วัดฝ่าออก แล้วพอกลงบนผิว เป็นอัน ครบสูตรอาบปรหมกลิ่นหอม ของ N°5 (2,500 บาท)



N°5 The Bath Tablets

แท็บเล็ตที่อัดแน่นไปด้วยกลิ่นหอม สำหรับอาบน้ำ หยิบออกมา กว้างของใส่ลงในอ่างอาบน้ำ ด้วยอุณหภูมิ 37 องศาเซลเซียส แช่ตัวประมาณ 25 นาที (2,450 บาท)



N°5 The Body Oil

น้ำมันบำรุงผิวเพิ่มความเนียนนุ่ม เต็มพลังความมีชีวิตชีวา ด้วยกลิ่นหอมผ่อนคลาย (3,000 บาท)



N°5 The Body Cream

บอติครีมเติมกลิ่นหอมและ ความชุ่มชื้นผิว เน้นบริเวณ ที่แสงและเสียดกกระทบ ช่วยให้ผิวเปล่งปลั่ง (3,000 บาท)



N°5 The Shower Gel

แค้เปิดฝักระบองแล้ว สูบใส่เนื้อสัมผัสขาวนวลระเจก บนผิวอย่างรื่นรมย์ (2,600 บาท)

จะบอกว่า เป็นทรงผมสำหรับสาว ซึ่เกียจก็ไม่มีผิด เพราะ เมื่อตัดแล้วแค่ใส่ออยล์ นิดหน่อยก็ได้ ลอนสวยเลย

สำหรับ ผมสั้นประป่า แนะนำให้ตัดลอน แบบ Naturally Curly ที่จะให้ลอนผมดูเป็นธรรมชาติ

ผมหน้าม้า กับปลายผมลอน ก็ถือว่าเป็น ทางเลือกที่ดี

สำหรับเส้นผม ที่ด้ามากแนะนำให้ ทำสัผมให้ออนลงก่อน เพื่อเวลาตัดลอนแล้ว ผมจะไม่ดูเป็น ก้อนหนาๆ

THE LAZY ZONE

เป็นเทรนด์ผมที่เบาแรงไม่หยุด สำหรับ Curly Bob แม้จะเปลี่ยนฤดูกาล เข้าสู่ฤดูร้อน แต่ผมบ๊อบตัดลอนนี้ ก็เก๋ไม่แพ้แต่เฉพาะในฤดูร้อน

■ มัลลิกา บุญยธิ

Beachy Wave เป็นอีกหนึ่งทรง ที่สาวผมสั้นก็ทำได้ ด้วยอุปกรณ์ ม้วนผม

ส่วนใครยังไม่กล้าตัดถาวร ให้ลอง ใช้อุปกรณ์ประเภทม้วนลอน หรือที่หนีบผมตรงทดสอบ เพื่อที่จะได้รู้ว่าผมตัด เข้ากับใบหน้าเรา หรือไม่

อีกเทคนิค เพื่อให้ลอนผมดูเป็นธรรมชาติ ลองใช้ sea salt spray แทนมูสที่จะทำให้ เส้นผมดูแข็งและไม่พลิว



Oyster Perpetual Datejust 36 กับหน้าปัดลวดลายใหม่ 'ต้นปาล์ม' ที่รังสรรค์ขึ้นจากความเชี่ยวชาญ ทำจาก Oystersteel และสายนาฬิกา Oyster

EXCLUSIVE DIALS & UNIQUE EXPERTISE

เมื่อหน้าปัดคือหน้าต่างและอัตลักษณ์ของเรือนเวลา Rolex จึงบรรจุกายกอดเอกลักษณ์ของหน้าปัดลวดลายสุดพิเศษนี้ไว้ในนาฬิกาเรือนใหม่ของ Oyster Perpetual Datejust 36 ด้วยทักษะอันเชี่ยวชาญในการผลิตนาฬิกา

หน้าปัดเปรียบดั่งโฉมหน้าของเรือนเวลาอันทรงเสน่ห์และมีเอกลักษณ์เฉพาะตัว Rolex จึงทุ่มเทให้กับการรังสรรค์หน้าปัดนาฬิกาอย่างยาวนาน โดยผสมผสานทักษะอันเชี่ยวชาญในการผลิตด้วยประสบการณ์และองค์ความรู้ เช่นเดียวกับการรังสรรค์หน้าปัดที่มีเอกลักษณ์และคาแรกเตอร์ที่คงความเป็นต้นแบบดั้งเดิมอันประณีต ละเอียดย่อน และคัดสรรวัสดุที่ดีย่อมรวมถึงงานฝีมืออันล้ำเลิศที่นำมาประยุกต์ใช้กับหน้าปัดนาฬิกาซึ่งเปี่ยมด้วยเสน่ห์ในหลากหลายคอลเล็กชั่น เหมือนเช่นในผลงานบนหน้าปัดของ Oyster Perpetual Datejust 36 เวอร์ชันใหม่ที่เผยมิติของแสงตกกระทบ สองประกาย และมีชีวิตชีวา ราวกับการปลุกพลังชีวิตให้สดใส ภายใต้สไตล์ซึ่งอยู่เหนือกาลเวลาอันเป็นที่ยอมรับของ Oyster Perpetual Datejust

ต้องยอมรับว่าโฉมหน้าอันโดดเด่นของนาฬิกา Rolex นั้นมาจากความลงตัวในหลากหลายองค์ประกอบ นับเป็นหัวใจหลักของเทคนิคการรังสรรค์หน้าปัดของแบรนด์ โดยมีเป้าหมายเพื่อความเป็นเอกลักษณ์เฉพาะตัว เช่นเดียวกับความสามารถในการอ่านค่าเวลาได้อย่างชัดเจนแม่นยำ พร้อมทั้งรังสรรค์ขึ้นด้วย

ความหลากหลายของสีสันทันผิว และลวดลายที่ออกแบบและประดิษฐ์ขึ้นเฉพาะของ Rolex ผ่านกระบวนการสร้างสรรค์ภายในโรงงานของตนเองเพื่อให้มั่นใจได้ถึงความสำเร็จแบบสูงสุด และอุทิศให้กับงานฝีมืออย่างแท้จริง ภายใต้ภาพลักษณ์ที่คลาสสิกสง่างามเหล่านี้ จึงเปรียบเหมือนชุมทรัพย์แห่งทักษะและองค์ความรู้ ความเชี่ยวชาญของแบรนด์ที่ถ่ายทอดไว้บนหน้าปัดได้อย่างสวยงามไร้ที่ติ

เช่นเดียวกับอัตลักษณ์ของหน้าปัดในนาฬิกาเรือนใหม่ของ Oyster Perpetual Datejust 36 ที่เติมเต็มไว้ด้วยความโดดเด่นของวัสดุล้ำค่า นำมารังสรรค์สู่หน้าปัดด้วยประสบการณ์ทักษะ และองค์ความรู้เฉพาะแขนงของช่างฝีมือประจำแบรนด์ โดยเผยความงดงามประณีตบนหน้าปัดซึ่งโดดเด่นด้วยลวดลายใหม่ของ 'ต้นปาล์ม' ที่ได้แรงบันดาลใจมาจากสีเขียวข่มและความมีชีวิตชีวาของป่าเขตร้อนที่เต็มไปด้วยสีส้ม และลวดลาย 'เบรร่อง' ที่เป็นการรวบรวมหนึ่งในสไตล์อันเป็นเอกลักษณ์ของแบรนด์ ทั้งยังเป็นลวดลายเฉพาะที่กลายเป็นหนึ่งในความงดงามของแบรนด์ซึ่งเป็นที่ถวิลหาของบรรดานักสะสมและ

ผู้ที่หลงใหลในเรือนเวลา โดยประกอบด้วยหน้าปัดสีเขียวมะกอกเงิน หรือทอง ซึ่งล้วนทำมาจากวัสดุที่มีอายุเก่าแก่อย่างทองแดงสังกะสี นิกเกิล โครเมียม โทเทเนียม และซิลิคอน ผสานเทคโนโลยีล้ำสมัยและทักษะงานฝีมืออันเชี่ยวชาญเฉพาะของ Rolex เพื่อรังสรรค์สี่เมทัลลิกที่เข้มข้นและสดใส รวมถึงมอบมิติแห่งแสงสะท้อนที่ลงตัวเข้ากับเส้นของหน้าปัดที่เป็นต้นตำรับแห่งความสวยงามเหนือกาลเวลา โดย Oyster Perpetual Datejust 36 กับหน้าปัดลวดลายต้นปาล์มนั้นเผยโฉมภายใต้หน้าปัด 3 รุ่นใหม่ ได้แก่ เวอร์ชัน Oystersteel ประกอบด้วยสายนาฬิกา Oyster ซึ่งนำเสนอกับหน้าปัดสีเขียวมะกอกสุดคลาสสิก ดึงดูดสายตา และอีก 2 เวอร์ชันมาพร้อมหน้าปัดลวดลายต้นปาล์มสีทองคู่กับตัวเรือน yellow Rolesor (ที่ผสมผสาน Oystersteel และทองคำ 18 กระรัต) มาพร้อมสายนาฬิกา Oyster และหน้าปัดลวดลายต้นปาล์มสีเงินที่เข้ากับตัวเรือน Everose Rolesor (ที่ผสมผสาน Oystersteel และเอเวอร์โรสโรสโกลด์ 18 กระรัต) มาพร้อมสายนาฬิกา Jubilee ส่วนหน้าปัดลวดลายแบบร่องนั้นจะพบบนหน้าปัดสีทองในเวอร์ชัน yellow Rolesor ลงตัวกับสายนาฬิกา Jubilee อันเป็นเอกลักษณ์

นอกจากนี้ Oyster Perpetual Datejust 36 รุ่นใหม่ยังถ่ายทอดสไตล์อันคลาสสิกเหนือกาลเวลาของ Datejust ที่เปิดตัวครั้งแรกในปี 1945 และคงความคลาสสิกร่วมสมัยทั้งในแง่ของฟังก์ชันและความงดงามด้วยรูปลักษณ์ที่ไม่เคยตกยุค โดยครั้งนี้นี้ยังบรรจุไว้ด้วยหัวใจการขับเคลื่อนของกลไกคาลิเบอร์ 3235 ซึ่งเป็นเทคโนโลยีกลไกระดับแถวหน้าในการผลิตนาฬิกาของ Rolex พร้อมทั้งเอกลักษณ์ของการแสดงวันที่ ณ ตำแหน่ง 3 นาฬิกา รวมถึงเลนส์ Cyclops บนกระจกแซฟไฟร์กันรอยขีดข่วนได้อย่างดีเยี่ยม รวมถึงกันน้ำได้ลึกระดับ 100 เมตร จากนวัตกรรม



ช่างทำนาฬิกาบรรจงจัดวางมาร์ดเกอรัวโม่ง
ทำจากทองคำขาว 18 กระรัต ลงบนหน้าปัดสุดพิเศษ



Oyster Perpetual Datejust 36 ในเวอร์ชัน yellow Rolesor
โดดเด่นด้วยหน้าปัดลวดลายแบบร่องที่มาพร้อมสายนาฬิกา Jubilee

โครงสร้างตัวเรือน Oyster จึงทำให้ผลงานเรือนเวลาเหล่านี้รวมไว้ซึ่งนวัตกรรมและการรังสรรค์ที่เป็นเอกลักษณ์เฉพาะของ Rolex อันเป็นที่จดจำได้เสมอมา

ขณะที่เรื่องราวของวัสดุ Rolesor ซึ่งเป็นการผสมผสานระหว่างทองคำ 18 กระรัต และ Oystersteel บนเรือนเวลาของ Rolex นั้น ตอกย้ำถึงเอกลักษณ์เฉพาะแห่งนวัตกรรมของแบรนด์มานับตั้งแต่ปี 1933 แต่ยังคงไว้ซึ่งสถานะอันทรงคุณค่าและความงดงามของโลหะได้อย่างไร้ที่ติ สะกดทุกสายตาได้ด้วย ความเงางาม รวมถึงคุณสมบัติของความทนทานต่อการสึกกร่อนได้สูง อันเป็นคุณสมบัติที่หลอมรวมกันเป็นความงามสง่าและประสิทธิภาพภายในนาฬิกาของ Rolex ซึ่งใน 2 เวอร์ชันใหม่ yellow Rolesor ของ Oyster Perpetual Datejust 36 นั้นมาพร้อมขอบหน้าปัด เม็ดมะยม และข้อต่อสายนาฬิกาตรงกลางทำจากทองคำ 18 กระรัต ขณะที่ตัวเรือนและข้อต่อสายนาฬิกาด้านนอกทำจาก Oystersteel ส่วนเวอร์ชัน Everose Rolesor ใช้องค์ประกอบเดียวกัน ทว่าเป็นการผสมผสานด้วยเอเวอร์โรสโรสโกลด์ 18 กระรัตแทนการใช้ทองคำ

และเมื่อนำเสนอกับหน้าปัดอันโดดเด่น พร้อมทั้งเอกลักษณ์เฉพาะพิเศษสุดเหล่านี้แล้ว ก็ยังมีมอบซึ่งคุณค่าแห่งการถ่ายทอดถึงความเชี่ยวชาญ ความพิถีพิถัน และกระบวนการสร้างสรรค์พิเศษที่ไม่เหมือนใคร และกลายเป็นเอกลักษณ์แห่งความงามที่ไม่เคยเสื่อมคลายของนาฬิกา Rolex ■ Wanphen Nilpam

luxe

COLOUR EXTRAVAGANZA

สีสันของอัญมณี พลาบความวิจิตรหรูหราบนเรือนเวลา
ประดับอัญมณีชั้นสูงของ Bulgari กลายเป็นความสวยงาม
ครั้งใหม่ในดีไซน์พิเศษ 3 รุ่นสำหรับข้อมือหญิงสาว

เสกสรรเป็นความวิจิตรหรูหราเหนือจินตนาการผ่านอัญมณี
สีล้ำค่า ผสมผสานงานออกแบบอันชดช้อย สะท้อนความเป็น
ผู้หญิงอย่างสูงสุดจากเรือนเวลารุ่นใหม่ที่ Bulgari ได้รังสรรค์ไว้กับ
นาฬิกาประดับอัญมณี 3 รุ่นที่โดดเด่นของปีนี้ ทั้งความแวววาว
ระยิบระยับจับตาของ Serpenti Misteriosi Cleopatra High Jewelry
Cuff Watch, Divas' Dream Divissima และ Allegra Cocktail Watches
ผู้พร้อมจะนำพาความสนุกสนานร่าเริงและประกายแสงอันเจิดจรัส
แห่ง La Dolce Vita มาสู่ข้อมือ

งานออกแบบอันเย้ายวนใจที่มาบรรจบกับความหลงใหลของ
Bulgari ต่ออัญมณีล้ำค่าหลากสีนั้น ได้ออบกอดข้อมือไว้ด้วยความ
งดงามของพระนางคลีโอพัตรา ราชีนีแห่งลุ่มแม่น้ำไนล์ในเรือนเวลา
Serpenti Misteriosi Cleopatra High Jewelry Cuff Watch รุ่นใหม่
ตัวแทนแห่งเรื่องราวความรักและรุ่งระยับไอคอนนิค ปลุกให้มีชีวิตชีวา
และถ่ายทอดผ่านเกล็ดงูอันวิจิตรตระการตาจากการประดับด้วยเพชร
และอัญมณีสุดเซอร์ไพร์ส ในรูปแบบของนาฬิกาข้อมือที่ถ่ายทอด
ถึงความเชี่ยวชาญในอัญมณีของผู้รังสรรค์เครื่องประดับอัญมณีแห่ง
โรมัน พร้อมทั้งหน้าปัดประดับด้วยเพชรซึ่งซ่อนอยู่ใต้ความโปร่งใส
ของรูเบลโลต์เจียระไนทรงหกเหลี่ยม น้ำหนักกว่า 5 กะรัต และมีเพียง
Bulgari เท่านั้นที่เป็นดัง Master of Colour ที่สามารถรังสรรค์ความ
กลมกลืนแห่งอัญมณีอันแวววาวเจิดจรัสนี้ได้ นาฬิกาเรือนนี้จึง



เปรียบเสมือนการตีความแห่งจินตนาการของงู และถ่ายทอดผ่าน ความร่วมสมัยอย่างแท้จริง

ขณะเดียวกัน Bulgari ยังได้เผยโฉม Cocktail Watches สีสดใส ใหม่ใน Divas' Dream Divissima และ Allegra ที่นำแสงสว่างแห่ง ความสวยงามจากภายในของอัญมณีล้ำค่ามาถ่ายทอดเป็นงาน ออกแบบที่ผู้หญิงล้วนปรารถนาจะสวมใสในทุกๆวัน ด้วยรูปทรง อันเย้ายวนใจ และอัญมณีในหลากหลายเฉดสี รวมถึงการตัดเจียรใน และเทคนิคการรังสรรค์เครื่องประดับอัญมณีชั้นสูง ทั้งการประดับ เพชรแบบสโนว์เซต และการประดับตกแต่งทองด้วยมือที่มีความ ยึดหยุ่น นำมาซึ่งสัมผัสแห่งการเคลื่อนไหวของเรือนเวลา Divas' Dream Divissima ซึ่งมีให้เลือก 2 รุ่น ระหว่างรุ่นประดับเพชรทั้งหมด ภายใต้น้ำหนักประดับเพชรแบบสโนว์เซต และรายล้อมด้วย ระลอกคลื่นอันงดงามของเพชร รวมถึงเพชรบริลเลียนต์คัตติก 8 เม็ด ที่ประดับร้อยเรียงอยู่ระหว่างลวดลายรูปทรงพัดอย่างโดดเด่น มาพร้อมสายหนังจระเข้สีดำ และรุ่นประดับเพชรและมรกต บริลเลียนต์คัตติก 8 เม็ดในเฉดสีเขียวเจดจรัส มาคู่กับหน้าปัด เปลือกหอยมุกอันงดงาม เปิดมิติใหม่ให้กับนาฬิกาประดับอัญมณี ชั้นสูงที่มีขนาดเล็กลงและง่ายต่อการใช้งานมากขึ้น ภายใต้อุตสาหกรรมโครงสร้างที่ทำจากไวต์โกลด์อันซับซ้อน ให้สัมผัสของความ บางเบาและการเคลื่อนไหวกับลวดลายรูปทรงพัดรอบหน้าปัด อันเป็นเอกลักษณ์ของ Divas' Dream

ขณะที่ Allegra ได้จับเอาความสนุกสนานรื่นรมย์มา รังสรรค์ผ่านงานออกแบบใหม่ พร้อมทั้งตัวเลือกของ อัญมณีที่ผ่านการเจียรในและมีรูปทรงแตกต่างกัน ทั้งซีทริน แอเมทิสต์ เพชรโรดอต บลูโทปาช และโรโดไลต์ นำมาประดับตกแต่งรายล้อมหน้าปัดเปลือกหอยมุก อันแสนอ่อนหวาน ตัดกับประกายแสงระยิบระยับ ของเพชรอีกกว่า 80 เม็ด ซึ่งผสมผสาน



เข้าด้วยกันราวกับมนตร์วิเศษของทั้งอัญมณีเจียรในและ อัญมณีคาโบชง กลายเป็นรัศมีของแสงอันแวววาว จากหินสีที่เคลื่อนไหวอย่างอ่อนโยนจากเทคนิคเฉพาะ ในการประกอบและตกแต่งโลหะอันเชี่ยวชาญของ Bulgari โดยมีให้เลือกทั้งในเวอร์ชันไวต์โกลด์หรือโรสโกลด์ ที่มา คู่กับสายหนังจระเข้ ทำให้สามารถสวมใส่ในนาฬิกาคือเทล เหล่านี้ได้ตลอดวัน

นับเป็นจุดเริ่มต้นการเดินทางอันแสนล้ำค่าสู่โลกแห่ง เรือนเวลาประดับอัญมณี ที่พร้อมจะเติมเต็มไปด้วยสัมผัสอัน เย้ายวนใจแห่งเสน่ห์และงานออกแบบที่เป็นต้นตำรับของ Roman Jeweller of Time อย่าง Bulgari ■ Wanphen Nilpiam



- 1. Serpenti Misteriosi Cleopatra High Jewelry Cuff Watch ราชินีแห่งลุ่มแม่น้ำไนล์ ที่ถูกปลุกให้หวนกลับมามีชีวิตชีวาด้วยเหล่า อัญมณีอันงดงามวิจิตรและสง่างาม รวมถึงงู อันเป็นไอคอนของ Bulgari
- 2. Divas' Dream Divissima Emeralds - 103505 ตัวเรือนไวต์โกลด์ 33 มม. ประดับเพชร และมรกตบนกลีบดอกไม้ที่รายล้อมรอบหน้าปัด เปลือกหอยมุก พร้อมสายหนังจระเข้สีเขียว
- 3. Divas' Dream Divissima Diamonds - 103474 ตัวเรือนไวต์โกลด์ 33 มม. ประดับเพชร บนกลีบดอกไม้เคลื่อนไหวได้รายล้อมรอบ หน้าปัดประดับเพชร พร้อมสายหนังจระเข้สีดำ
- 4. Allegra Rose Gold - 103493 ตัวเรือน โรสโกลด์ 36 มม. ประดับเพชรและอัญมณีสีล้วน สดใสบนกลีบดอกไม้ที่รายล้อมรอบหน้าปัด เปลือกหอยมุก พร้อมสายหนังจระเข้สีเทา
- 5. Allegra White Gold - 103499 ตัวเรือน ไวต์โกลด์ 36 มม. ประดับเพชรและอัญมณี สีสดใบบนกลีบดอกไม้ที่รายล้อมรอบหน้าปัด เปลือกหอยมุก พร้อมสายหนังจระเข้สีน้ำเงินเข้ม

A TOUCH OF THE EXTRAORDINARY

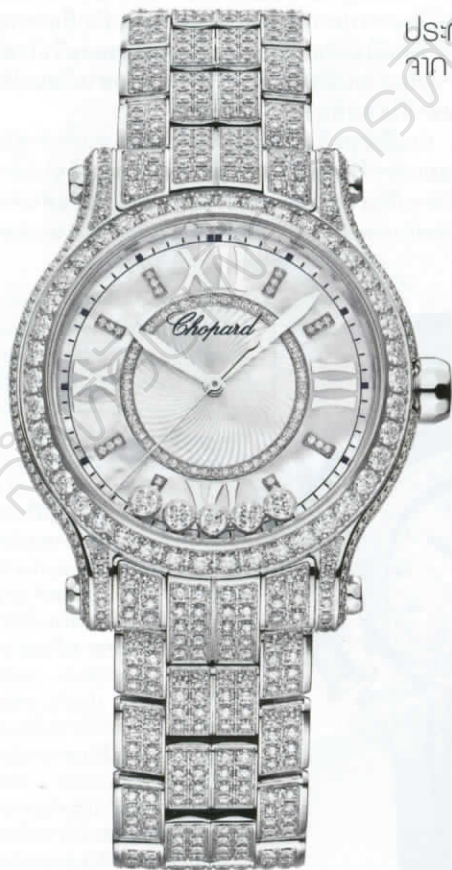
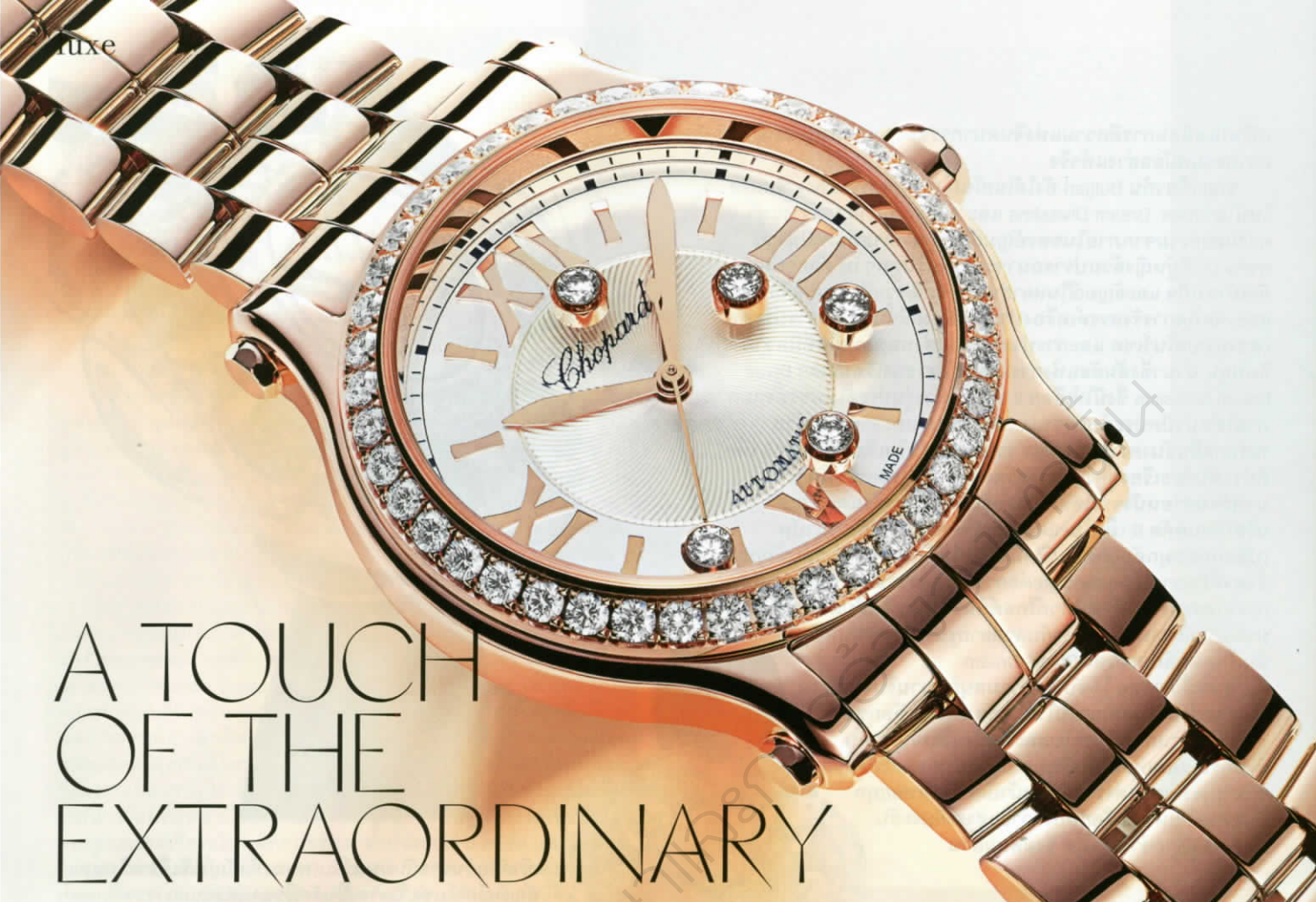

ประกายเจิดจ้าแห่งเพชรที่รายรอบหน้าปัด Happy Diamonds จาก Chopard เรือนเวลาที่ออกแบบมาเพื่อผู้หญิงอย่างแท้จริง

จากเรือนเวลาที่ไชนส์ล้าและยากจะหาใครลอกเลียนแบบในยุค '70s ต่อยอดมาเป็นงานออกแบบระดับไอคอนของ Chopard ที่เกิดจากการหลอมรวมรูปแบบนาฬิกาสปอร์ตกล้ำแกร่งและสง่างามเข้าด้วยกันมากไปกว่านั้นคือความหรูหราของเพชรที่เคลื่อนไหวอย่างไร้ข้อจำกัดบนหน้าปัด สะท้อนจิตวิญญาณอิสระในผลงานการออกแบบคอลเล็กชั่น Happy Diamonds

ตัวเรือนสตีลอันกล้าแกร่งถูกนำมาจับคู่กับเพชรประกายหรูหรา เกิดเป็นเรือนเวลาที่มิเอกลักษณะโดดเด่นตั้งแต่ครั้งแรกที่เผยแพร่ในปี ค.ศ. 1976 โดยผลงานการออกแบบของ Ronald Kurowski เป็นผลงานที่เรียกว่าล้ำสมัยและเกินความคาดหมาย เมื่อเวลาผ่านไป Caroline Scheufele ประธานร่วมและผู้อำนวยการฝ่ายสร้างสรรค์แผนกจิเวลรี่ของ Chopard ได้หยิบเอารูปแบบหน้าปัดที่น่าอัศจรรย์นี้มาต่อยอดเป็นงานดีไซน์หน้าปัดของนาฬิกา Happy Sport ผลงานสร้างสรรค์ที่ผู้หญิงทุกคนเห็นเป็นต้องตกหลุมรัก กับนาฬิกาตัวเรือนและสายสตีล pebble-link ที่มีมิติโค้งนูนไม่เหมือนใคร โอบรับข้อมือหญิงสาวได้อย่างสมบูรณ์แบบ หยอียดความหรูหราด้วยเม็ดมะยมและหมุดยึดประดับด้วยแซปไฟร์สีน้ำเงิน มากไปกว่านั้นคือหน้าปัดทรงกลมมีเพชร 7 เม็ดเคลื่อนไหวไปมาอย่างอิสระ ซึ่งเป็นฝีมือการสร้างสรรค์ของช่างฝีมือในเวิร์กช็อปประจำแบรนด์ และกว่าชิ้นงานจะสำเร็จจนเป็นที่น่าพอใจนั้น คาโรลีนต้องใช้เวลาในการจูนใจให้ช่างฝีมือสร้างผลงานให้เป็นไปตามแบบที่เธอต้องการ โดยช่างฝีมือคิดว่ามันเป็นไปได้ที่จะสร้างหน้าปัดในรูปแบบนี้ รวมถึงการทำให้เพชรเคลื่อนไหวบนหน้าปัดโดยไม่เป็นรอย เขาได้เอ่ยกับเธอว่าจะให้ดอกกุหลาบ 1 ดอกเมื่อเธอขายนานาฬิการุ่นนี้ได้ 1 เรือน ผลสุดท้ายคือเขาต้องซื้อต้นกุหลาบให้เธอเพราะมันกลายเป็นงานออกแบบเรือนเวลาที่ไร้ที่ติ มีรูปแบบงดงาม น้ำหนักเบา และขายดีอย่างถล่มทลาย



1 2



8

งานฝีมือตั้งแต่แรกเริ่มในช่วงปี 1970 ได้ถูกพัฒนาและส่งต่อผ่านกาลเวลาเรื่อยมาจนถึงปัจจุบัน โดย Lorena คือหญิงสาวผู้รับหน้าที่ออกแบบเวทีให้เหล่าเพชรน้ำงามได้ฉายาอย่างเป็นที่อิจฉาระบบหน้าปิดนาฬิกา กระจกคริสตัลแซปไฟร์จะถูกนำไปทำความสะอาดก่อนนำมาติดตั้งเป็นฐาน เธอค่อย ๆ จัดเรียงเพชรแต่ละเม็ดลงบนหน้าปิดแล้วนำกระจกคริสตัลแซปไฟร์อีกชิ้นมาประกบกัน ซึ่งขั้นตอนนี้เธอต้องใช้ความชำนาญและความพิถีพิถันอย่างมากในการใช้น้ำหนักกดที่พอดีเพื่อให้เพชรนั้นเคลื่อนไหวได้และไม่เกิดการพลิกให้เห็นฐานด้านล่าง และยังคงประกบกันให้แนบสนิทเพื่อไม่ให้น้ำเข้าหน้าปิด อาจกล่าวได้ว่าลอเรน่านั้นเปรียบเสมือนนักออกแบบท่าเต้นผู้คอยกำหนดท่วงท่าการร่ายรำให้กับเพชรแต่ละเม็ด คอลเล็กชั่น Happy Diamonds สำหรับปีนี้ประกอบไปด้วยตัวเรือนขนาด 33 มม. แบบทูโทนที่ผสม Lucent Steel A223 สติลที่ได้รับการพัฒนาไม่ให้เกิดอาการแพ้เมื่อสัมผัสกับผิวและโรสโกลด์ 18K และรุ่นตัวเรือนโรสโกลด์ ตัวเรือนทั้งสองวัตุดิบนี้มิให้เลือกรูปแบบสายหนังอัลลิเกเตอร์สีน้ำเงิน สายสตีล และสายโรสโกลด์ และยังมีส่วนพิเศษเหนือใครกับตัวเรือนไวต์โกลด์หน้าปิดก็เยเซ่ และหน้าปิดเปลือกหอยมุกประดับเพชรกว่าบนตัวเรือนและสายนาฬิกาเรือนเวลาทุกแบบมาพร้อมเพชรจำนวน 5 เม็ดเคลื่อนไหวอย่างเป็นที่อิจฉาระบบหน้าปิด และยังได้นักแสดงสาวอย่าง Julia Roberts ผู้มีรอยยิ้มทรงเสน่ห์มาเป็นเฟสให้กับนาฬิการุ่นนี้

"เพชรนั้นคือความสุขมากที่สุดเมื่อพวกมันเคลื่อนไหวอย่างเป็นอิสระ" Karin Scheufele คุณแม่ของคาโรลีนกล่าวถึงนาฬิกาต้นแบบในปี ค.ศ. 1976 ซึ่งนั่นอาจเป็นหนึ่งในแรงบันดาลใจในการออกแบบให้เพชรนั้นเคลื่อนไหวอย่างอิสระราวกับท่วงท่าการร่ายรำบนหน้าปิดนาฬิกา Happy Diamonds คือสุนทรียะที่เกิดจากความตั้งใจของผู้หญิงคนหนึ่งที่ต้องการจะส่งต่อให้กับผู้หญิงอีกหลายๆ คน อาจเรียกได้ว่าเป็นงานสร้างสรรค์สำหรับผู้หญิงที่เข้าใจผู้หญิงได้อย่างแท้จริง ■ วิทวัส ศิริโกคาจิก



3



7

1. เพชรได้ถูกจัดเรียงบนกระจกคริสตัลแซปไฟร์ก่อนที่จะนำกระจกอีกอันมาประกบ
2. นาฬิกา Happy Diamonds ในปี 1970 3. กูลโก Chopard 09.01-C 4. นาฬิกา Happy Diamonds ตัวเรือนโรสโกลด์ที่ติดตั้ง dancing diamonds บนหน้าปิดแล้ว
5. สายนาฬิกา pebble-link ที่ถูกร้อยเรียงอย่างพิถีพิถัน 6. กลไก Chopard 09.01-C พร้อมตราประทับโลโก้ 7. เพชรน้ำงามที่ถูกคัดสรรมาประดับบนขอบตัวเรือนและหน้าปิด 8. Lorena ช่างฝีมือผู้อยู่เบื้องหลังการติดตั้ง dancing diamonds ตั้งแต่ปี 2013



6 5

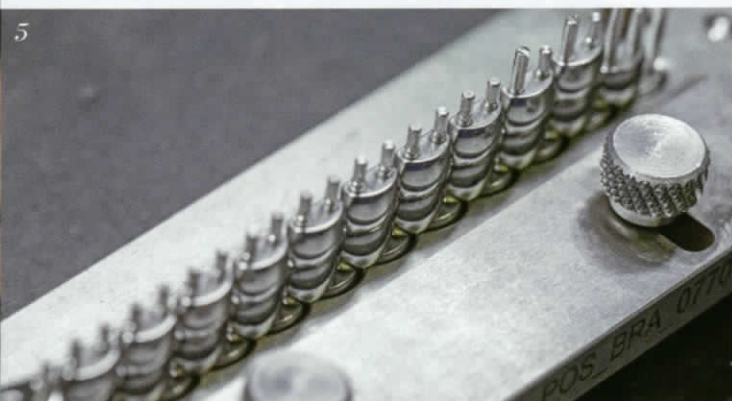

4



luxe



REACHING A NEW HEIGHT

ก้าวสำคัญสู่โลกแห่งการประดิษฐ์นาฬิกาชั้นสูงที่ Gucci ประกาศ
ความสำเร็จครั้งใหญ่ด้วยการเปิดตัวคอลเล็กชันนาฬิกาชั้นสูง
และหนึ่งในนั้นคือความโดดเด่นของ ultra-thin GUCCI 25H



ภายใต้บรรยากาศแห่งการเฉลิมฉลองในโอกาสครบรอบ 100 ปี Gucci ได้ประกาศถึงก้าวสำคัญสู่โลกแห่งการรังสรรค์นาฬิกาชั้นสูง ด้วยคอลเล็กชันงานตีไซน์สุดทันสมัย ที่ยังคงความโดดเด่นด้วยฝีมือของผู้อำนวยกรฝ่ายสร้างสรรค์ Alessandro Michele ที่มอบความท้าทายครั้งใหม่กับจุดบรรจบระหว่างแฟชั่นดีไซน์และเรื่องราวแห่งจักรกลอันเหนือชั้นของนาฬิกา ซึ่งล้วนแสดงให้เห็นถึงความคิดสร้างสรรค์ งานฝีมือ และทักษะทางเทคนิคอันเป็นต้นแบบของการรังสรรค์ชิ้นงานของ Gucci นับตั้งแต่แบรนด์ได้ก่อตั้งขึ้นในปี 1921 โดย Guccio Gucci

โดยคอลเล็กชันใหม่นี้จะเปิดตัวพร้อมกันทั้ง 4 รุ่น ซึ่งมาพร้อมกับความโดดเด่นและเป็นเอกลักษณ์ด้านจักรกลที่แตกต่าง ไม่ว่าจะเป็น G-Timeless, Grip, นาฬิกาประดับอัญมณีชั้นสูง และไฮไลต์อย่าง GUCCI 25H ขณะที่แต่ละรุ่นก็ยังคงได้แรงบันดาลใจมาจากมรดกงานฝีมือและวัฒนธรรมของแบรนด์อย่างครบสูตร เช่น ลายดอกไม้ และลายสัตว์ เครื่องรางนำโชค และสัญลักษณ์โลโก้ Interlocking G ที่นำมาผสมผสานเข้ากับนาฬิกากลไกชั้นสูงเหล่านี้ได้อย่างลงตัว

หากแต่เรื่องราวประวัติศาสตร์การผลิตนาฬิกานั้นต้องย้อนกลับไปยังจุดเริ่มต้นที่มีมาอย่างยาวนานในปี 1972 ที่แบรนด์แฟชันหรือแบรนด์นี้โดยกระตือรือร้นด้านนาฬิกาสุดหรูที่ดูทันสมัย ทั้งยังพัฒนาคุณภาพในระดับสูงสุด โดยนาฬิกาทุกเรือนล้วนเป็นผลงาน Swiss Made ทั้งหมด และตลอด 50 ปีที่ผ่านมา Gucci ได้ออกแบบนาฬิกาสุดพิเศษมาอย่างต่อเนื่อง รวมถึงผลิตภายในโรงงานอันล้ำสมัย ซึ่งล้วนเป็นแหล่งรวมองค์ความรู้และทักษะด้านการออกแบบนาฬิกาของแบรนด์ ที่จวบจนปัจจุบัน Gucci ก็ยังคงเป็นหนึ่งในผู้ผลิตนาฬิกาแฟชั่นหรือที่ใหญ่มากที่สุดในโลก และเป็นผู้วางเส้นทางเทรนด์แห่งยุคสมัยไว้อย่าง

เช่นเดียวกับหนึ่งในไฮไลต์เด่นในฐานะนาฬิกาชั้นสูงกับ GUCCI 25H ที่บรรจุไว้ด้วยกลไกคาลิเบอร์ใหม่ซึ่งผลิตขึ้นภายในโรงงานของตนเอง และนำมาเปิดตัวครั้งแรกของรุ่นกับกลไกคาลิเบอร์ GUCCI GG727.25 ที่พัฒนาและผลิตขึ้นในโรงงานผลิตกลไก Kering อันล้ำสมัย ตั้งอยู่ในเมือง La Chaux-de-Fonds ประเทศสวิตเซอร์แลนด์ และได้ตั้งชื่อคาลิเบอร์นี้ล้อไปกับตัวเลขที่มีเคลือถือว่าเป็นเครื่องรางนำโชคและเป็นเลขที่มักจะนำเสนอในคอลเล็กชันของเขาเสมอ GG727.25 จึงอ้างอิงสัญลักษณ์ตัวเลขที่สำคัญไว้นั้นคือ '7' เพื่อห่อหุ้มสัมผัสแห่งความสมบูรณ์, '2' ตัวแทนความสมดุลและการร่วมมือกัน และ '5' สัญลักษณ์ของความอยาก رؤ้อยากเห็นและอิสรภาพ

ด้วยรูปลักษณ์ที่ดูทันสมัยสไตล์สปอร์ต เปรียบบาง และความ เป็นเลิศทางเทคโนโลยี GUCCI 25H สะท้อนรูปแบบอันเป็นสัญลักษณ์ของสถาปัตยกรรมร่วมสมัย ที่ซึ่งฟังก์ชัน วัสดุเชิงอินดัสเทรียลอย่าง สติลได้มาเฉลิมฉลองเข้ากับคุณค่าและความน่าอัศจรรย์ของ เรื่องราวแห่งจักรกล โดยถ่ายทอดผ่านทุกมิติที่สัมผัสได้จากนาฬิกา รุ่นนี้ ไม่ว่าจะเป็นงานขัดด้านชาตินบลายเส้นแนวอน มิมิติของ หน้าปัด ไปจนถึงโลโก้ Interlocking G และหัวใจของกลไกคาลิเบอร์ ใหม่ที่ติดตั้งอยู่ภายใน ซึ่งล้วนเป็นรหัสแห่งการประดิษฐ์นาฬิกา ชั้นสูงของแบรนด์

และแม้จะมีโครงสร้างอันซับซ้อนแต่ยังคงความเฉียบบางของ ตัวเรือนและสายโลหะแบบผสานที่กลายเป็นอีกหนึ่งสัมผัสพิเศษ เปรียบเสมือนผิวที่สงบบนข้อมือสำหรับทั้งสุภาพบุรุษและสุภาพสตรี โดยนาฬิกา GUCCI 25H นำเสนอทั้งในรุ่นสติลร่วมสมัย และประดับ เพชรแบบ pavé-set รวมไปถึงความสลบซับซ้อนสูงสุดของรุ่น Tourbillon ในตัวเรือนอันล้ำค่าของเวอร์ชันแพลทินัมและเฮลโลวโกลด์ และแม้จะเป็นนาฬิกาที่มีความสลบซับซ้อนสูงแต่ยังคงความบางเฉียบ ได้อย่างน่าทึ่ง ซึ่งในรุ่น Tourbillon นี้มีตัวเรือนบางพิเศษเพียง 8 มม. เท่านั้น

GUCCI 25H จึงนับเป็นบทพิสูจน์ถึงก้าวอันท้าทาย ก้าวแห่ง ความเที่ยงตรง แม่นยำ และก้าวแห่งแฟชั่นหรืออันล้ำสมัยที่เดินมา บรรจบกันผ่านการรังสรรค์ รวมทั้งการออกแบบอย่างพิถีพิถันเพื่อ นาฬิกาชั้นสูงสำหรับยุคสมัย ที่เชื่อมโยงระหว่างสไตล์ร่วมสมัยเข้ากับ องค์ความรู้ความเชี่ยวชาญด้านนาฬิกาที่ไม่มีใครเทียบเคียงได้อย่าง มีชั้นเชิงตามแบบฉบับของ Gucci ■ Wanphen Nilpam



3. GUCCI 25H Tourbillon Platinum สะกดสายตาด้วย จักรกลทัวริบ็องที่ 6 นาฬิกา และคำว่า GG727.25.T บน หน้าปัด ซึ่งหมายถึงการติดตั้งด้วย กลไกจักรกลทัวริบ็องอันสลบซับซ้อนสูง นำเสนอคุณค่าของตัวเรือนแพลทินัมบางเพียง 8 มม. และงานแกะสลักวดลาย คลื่น รวมถึงโลโก้ Interlocking G บนแท่นเครื่องกลไกที่มองเห็นได้ ผ่านฝาหลังกระจกแซปไฟร์

4. GUCCI 25H Tourbillon 18K-Yellow Gold ที่ความผ่าน สายตาของช่างทองระดับมาสเตอร์ กับนาฬิกาจักรกลชั้นสูงโดยกลไก คาลิเบอร์ GUCCI GG727.25.T ซึ่งโชว์ความซับซ้อนของทัวริบ็อง ที่ 6 นาฬิกาบนหน้าปัด และความ สง่างามแบบร่วมสมัยของตัวเรือน เฮลโลวโกลด์ รวมถึงงานตกแต่ง ด้วยทองทั้งบนเม็ดมะยม หลักรอบเวลา สายและหัวเข็มขัด



1. GUCCI 25H Automatic Steel ตัวเรือน 40 มม. ทำจาก สติล กับความบางพิเศษ เพียง 7.2 มม. รับกับหน้าปัด สีส้ม-เทา ตกแต่งงานขัดด้าน ชาตินบลายเส้นแนวอน มิมิติ ติดตั้งกลไกคาลิเบอร์ GUCCI GG727.25.A ลงตัวกับสายสติลแบบ 5 แถว มองเห็นกลไกผ่านฝาหลัง กระจกแซปไฟร์

2. GUCCI 25H Automatic Diamonds หูรราด้วยเพชร บริลเลียนต์คัต 82 เม็ด เรียงราย รอบขอบตัวเรือนทรงคูลชัน ที่ผสมผสานระหว่างวงกลม ไว้ได้ทรงสี่เหลี่ยมมนได้อย่าง ลงตัว โดดเด่นด้วยสัญลักษณ์ GG ที่ 12 นาฬิกาบนหน้าปัด และคำว่า 'Automatic' รวมถึง ชื่อคาลิเบอร์กลไก GG727.25.A แกะสลักด้วยสีดาเหนือ ตำแหน่ง 6 นาฬิกา

300TH ANNIVERSARY

วันที่ 28 กรกฎาคม 1721 คือวันเกิดของ Pierre Jaquet-Droz ผู้ก่อตั้งแบรนด์เรือนเวลา JAUQUET DROZ ซึ่งในปีนี้เมซงได้เฉลิมฉลองครบรอบปีที่ 300 ให้กับเขาด้วยนาฬิการุ่น The Grand Seconds Moon 2 โมเดลในขนาดใหม่ 41 มม. ซึ่งเป็นขนาดที่เหมาะสมกับทั้งผู้ชายและผู้หญิง โดยเรือนแรกเป็นการเชิดชูเกียรติให้กับผู้ก่อตั้งด้วยหน้าปัดสิ่งข้างแบบดั้งเดิมและเทคนิคการลงยาแบบ Grand Feu จับคู่มากับสายสีน้ำเงินมิดไนต์บลู ส่วนอีกเรือนมาพร้อมหน้าปัดสีดำด้าน โดยถือเป็นครั้งแรกที่หน้าปัดปราศจากตัวเลขอารบิกและโรมัน แต่ถูกแทนที่ด้วยหลักบอกเวลาเรดโกลด์ที่สวยงามดูร่วมสมัย



เปิดตัวนักแสดงสาวชาวออสเตรเลีย Margot Robbie ในฐานะเฟชคนใหม่ล่าสุด ซึ่งนับเป็นผู้หญิงคนที่ 9 สำหรับนาฬิการุ่น J12 จาก CHANEL โดย J12 นั้นถือเป็นนาฬิกาดีไซน์ไอคอนอันโด่งดังที่สุดของแบรนด์ ที่ถ่ายทอดเรื่องราวทุกช่วงวินาทีอันแสนวิเศษและเหตุการณ์สำคัญต่างๆ ที่ผ่านเข้ามาในชีวิต "มันช่างรู้สึกพิเศษอย่างเหลือเชื่อที่ได้อยู่เคียงข้างผู้หญิงที่มีแรงบันดาลใจในแคมเปญนี้ และ J12 สำหรับฉันคือการได้ซาบซึ้งถึงความหมายของเวลา" มาร์โกต์กล่าว

BLING EMPIRE

PIAGET POLO เปิดตัวครั้งแรกเมื่อปี ค.ศ. 1979 ในฐานะนาฬิกาสปอร์ตหรูที่ได้รับความนิยมมาอย่างยาวนานจนถึงปัจจุบัน และได้เพิ่มความหรูหราโดดเด่นทั้งรูปลักษณ์และฟังก์ชันให้ Polo Chronograph ด้วยตัวเรือนไวต์โกลด์ประดับเพชรขนาด 42 มม. ละเอียดระยับดึงดูดทุกสายตาด้วยเพชรทั่วทั้งหน้าปัดและตัวเรือนรวมกว่า 480 เม็ด จับคู่มากับสายหนังจระเข้สีน้ำเงิน

PRECIOUS TIME

หนึ่งในเรือนเวลาหรูที่นำมาจัดแสดงในนิทรรศการ One of Not Many ของ VACHERON CONSTANTIN เมื่อเดือนมิถุนายนที่ผ่านมาคือ Égérie Moon Phase Diamond-Paved ตัวเรือนไวต์โกลด์ขนาด 37 มม. หน้าปัดและตัวเรือนประดับเพชร 802 เม็ด สะท้อนถึงแรงบันดาลใจที่มาจากโลกของเสื้อผ้าไอต์ กูตูร์ ผสานเข้ากับโลกแห่งเรือนเวลาชั้นสูงที่แสดงผ่านกลไกอันงดงามสลบซับซ้อน อย่างที่หน้าปัดย่อยแสดงข้างขึ้นข้างแรมด้วยดวงจันทร์ หมุดตาและมวลเมฆประดับเปลือกหอยมุก





L'ARTIGIANA TO SICILIANO

ดีมีด้ากับมนตรีสุนัขของศิลปะแห่งเกาะซิซิลี
ที่มาช่วยเติมสีสันให้ชีวิตในช่วงปลายปี



ซิซิลีเกาะทางแถบทะเลเมดิเตอร์เรเนียนที่เต็มไปด้วยศิลปะที่มีสีสันสดใส มีประวัติศาสตร์อันทรงคุณค่ามายาวนานกว่า 4,000 ปี หลอมรวมวัฒนธรรมจากหลากหลายแหล่งที่มา ก่อนจะตกตะกอนกลายเป็นอัตลักษณ์ท้องถิ่น และอุดมไปด้วยความงดงามทางธรรมชาติ ที่สร้างแรงบันดาลใจให้ Domenico Dolce หนึ่งในผู้ร่วมก่อตั้งอาณาจักร Dolce & Gabbana รังสรรค์ผลงานต่อเนื่องมานานหลายปี เนื่องจากเขาถือกำเนิดบนเกาะแห่งนี้จึงหยอดกลิ่นอายของศิลปะอันเป็นเอกลักษณ์จากบ้านเกิดลงในผลงานตั้งแต่ช่วงแรกของการเริ่มต้นสายอาชีพที่ออกแบบ ก่อนจะจัดเต็มติดต่อกันในช่วงหลายปีที่ผ่านมา จนกลายเป็นซิกเนเจอร์ของแบรนด์ที่ไม่เหมือนใครและยังทำให้ผู้คนทั่วโลกพากันจดจำ

ในคอลเล็กชันสปริงซัมเมอร์ 2021 ที่ใช้ชื่อว่า 'Carretto' ซึ่งมาจากคำว่า

Sicilian Carretto หรือ 'เกวียนแห่งซิซิลี' หนึ่งในมรดกตกทอดอันทรงคุณค่าจากยุคกรีกโบราณ ที่ถูกพัฒนารูปลักษณ์จนกลายเป็นภาพจำอย่างที่เราเห็นกันในปัจจุบัน ทั้งลวดลายกราฟิกและสีสันจัดจ้านบาดตาได้ถูกเล็งเลงบนเดรส ผ้าป้อปลิน เดรสแคฟแทนผ้าชีพอง เชิ้ตผ้าไหมทิวิลล์ ผ้าพันคอ ชุดว่ายน้ำ เครื่องประดับตั้งแต่สิร์จะจูปลายเท้า และยังผสมผสานกับลวดลาย pupi หุ่นเชิดที่เป็นเอกลักษณ์ทางวัฒนธรรมอันมีลักษณะเฉพาะของซิซิลี ซึ่งเรามักจะพบเห็นได้จากงานแกะสลักบนเกวียนไม้ เรื่องราวอันชวนหลงใหลและงานหัตถศิลป์ของชาวซิซิลีนั้นได้เป็นตัวแทนของความรุ่มรวยบนหน้าประวัติศาสตร์ของแบรนด์ Dolce & Gabbana ที่พยายามจะถ่ายทอดเนื้อหาอันเปี่ยมไปด้วยจิตวิญญาณแห่งความสนุกสนานและความหรูหราในสไตล์แม็กซีมัลตามแบบฉบับอิตาลีขนานแท้

■ ชวนกร เพชรตระกูล

spotlight



IT'S NOT
TOO LATE
TO HOP
ON

THE MICRO-BAG TREND

นี่ไม่ใช่ครั้งแรกที่กระเป๋ารุ่นยอดนิยมจาก Dior ถูกนำมาปรับโฉม
ลดทอนขนาดให้เข้ากันได้กับเทรนด์แฟชั่นสุดฮอตอย่างกระเป๋าถือ

ELLE SAYS
 ในคำค้นสุดพิเศษ
 ภาวกรณะกระเป๋า Lady
 Dior หรือ Dior Saddle
 ในซีรีส์ไมโครมาแมตซ์กับ
 เครื่องประดับที่ด้วยการสร้าง
 ความโดดเด่นและแตกต่าง
 ให้กับข้อมือได้อย่าง
 ชื่นตาชื่นใจ



ผลงานล่าสุดจาก Dior
 ที่ต้องการนำเสนอความโค้งมน
 ของกระเป๋าที่เป็นไอคอนของ
 แบรินต์ ถูกนำมาตีความใหม่
 เพื่อให้เข้ากับกระแสดเทรนด์สุด
 ในขณะนี้ ด้วยซีรีส์กระเป๋า
 ขนาดไมโคร ไม่ว่าจะเป็
 รุ่น Lady Dior, 30 Montaigne
 หรือแม้แต่ Dior Caro และ Dior
 Saddle ก็ล้วนแล้วแต่สะท้อน
 ผลงานในแบบร่วมสมัยได้อย่าง
 น่าสนใจ และยังเพิ่มความพิเศษ
 ด้วยเจดสีเฉพาะตัวอย่างสีดำ
 แดง น้ำตาลเบจ ฟ้ายคราม และ
 เขียวมินต์ พร้อมกับนำลวดลาย
 คานาจมาตีความใหม่ในอิม
 รูปหัวใจก็ยิ่งทรงคุณค่า
 มากยิ่งขึ้น ■ พรรณธร
 ศรีประเสริฐ

beauty review

เทรนซ์โค้ดพีวีซีลายโมโนแกรม
จาก **CHRISTIAN DIOR**
แหวน Gem Dior และ Rose des Vents
ทั้งสองจาก **DIOR JOAILLERIE**



เพื่อการตีค่าและ

THE MULTI-TALENTED CARA DELEVINGNE

เริ่มต้นเส้นทางกับหลากหลายอาชีพตั้งแต่อายุเพียงแค่ 10 ขวบ Cara Delevingne เติบโตขึ้นท่ามกลางแสงไฟพลซ เธอบริการงานแบบ นักแสดง นักร้อง นักเขียน นักรุกีฬา อินฟลูเอนเซอร์ คนดังในอินสตาแกรมที่มีผู้ติดตามกว่า 43 ล้านคน สาวพวักวีไอเอออบิเยน แบบดิวออบิเยน Dior Beauty และล่าสุดกับบทบาทผู้หญิงที่เป็นตัวแทนกลุ่ม LGBTQI+ หญิงสาวพวักวีไอเอออบิเยนจะใช้พลังของเธอสร้างความเปลี่ยนแปลงในทุกปี

เมื่อยืนอยู่หน้ากล้องทุกอย่างดูง่าย ๆ สำหรับเธอ ผู้ที่ทำงานถ่ายแบบมาตั้งแต่อายุ 10 ขวบ คาร่าเซ็นสัญญาครั้งแรกในฐานะนางแบบกับเอเจนซี Storm Management ในปี ค.ศ. 2009 และได้รับรางวัลนางแบบประจำปี 2012 และ 2014 เธอคือหญิงสาวผู้ประสบความสำเร็จไม่ใช่แค่ฐานะซูเปอร์โมเดล แต่ยังมีภาพยนตร์และงานด้านโทรทัศน์กว่าอีก 20 โปรเจกต์ที่ร่วมงานกับนักแสดงชื่อดังหลายคน และวันนี้เธออยู่ในฐานะ The Face of Dior Joaillerie และ The Face of Dior Beauty มาแล้วหลายปี คาร่าคอมพลิตลุคสวยด้วย Dior Lip Glow ใหม่ที่ให้สีสันดูเป็นธรรมชาติ เนื้อสัมผัสเนียนนุ่มในแพ็คเกจจิ้งดีไซน์ใหม่ที่ได้แรงบันดาลใจมาจากแพชั่นโอด กูตูร์

ELLE: ปกติคุณแต่งหน้ามากน้อยแค่ไหนในแต่ละวัน

CARA DELEVINGNE: มากขึ้นกว่าเมื่อก่อนนะ ตอนนี้นั้นฉันทำงานน้อยลง จึงมีเวลามากขึ้น เมื่อก่อนเวลาที่ไม่ได้ทำงานฉันอยากให้ผิวได้หายใจบ้าง แต่ตอนนี้ต้องขอบคุณอินฟลูเอนเซอร์ในช่องทางยูทูบที่ทำการปลี่ยนการแต่งหน้าสไตล์ต่างๆมากมาย แล้วฉันก็แต่งตามไปด้วย เป็นอะไรที่สนุกมาก และแน่นอนว่าฉันได้เคล็ดลับมากมายจาก Peter Philips (ผู้อำนวยการฝ่ายสร้างสรรค์และภาพลักษณ์ Dior Makeup) ฉันได้เรียนรู้อะไรหลายอย่างด้วยตัวเอง แต่ฉันก็ยังไม่ได้เก่งกาจเป็นมือฉมังระดับนั้นหรอกนะ ฉันแค่สนุกไปกับมัน ส่วนวันไหนที่ฉันต้องการแต่งหน้าสไตล์ที่เป็นธรรมชาติ ฉันจะทำ New Dior Addict Lip Glow Lip Balm สี Universal ตลอดเลย

ELLE: ช่วยเล่าถึงเรื่องราวการร่วมงานกันของคุณกับ Dior ให้เราฟังหน่อย

C.D.: ฉันเป็นแฟนตัวยงของ Dior เลยละ ฉันชื่นชมสไตล์และผลงานการออกแบบเสื้อผ้าของทั้ง Kim Jones และ Maria Grazia Chiuri และตอนนี้ฉันทำหน้าที่เป็นแบรนด์แอมบาสซาเดอร์ให้กับทั้ง Dior Lip Glow ทางฝั่ง Dior Beauty และเครื่องประดับ นาฬิกาทางฝั่ง Dior Joaillerie ผู้หญิงของ Dior มีความแตกต่างในแง่ของเอกลักษณ์เฉพาะ แต่มันเป็นเรื่องสนุกที่เราจะใช้ความแตกต่างด้านสไตล์นี้มาผสมผสานกันได้อย่างลงตัว มันเป็นเรื่องมหัศจรรย์มากๆ อย่างฉันเองสนใจเรื่องดนตรี การแสดง และแฟชั่นรวมทั้งเรื่องเทคโนโลยี แต่เมื่อมารวมกันทุกสิ่งกลายเป็นเรื่องสนุกได้ มันเจ๋งมากๆเลยละ

ELLE: แนวคิดเรื่องความงามของคุณคืออะไร

C.D.: เป็นความสวยงาม รู้สึกสวยงาม ความงามไม่ใช่เรื่องการจำกัดลักษณะในรูปแบบต่างๆ แต่เป็นเรื่องของความมั่นใจ ไม่ว่าจะเป็นสิ่วรูปปร่าง หน้าตา และมันยังรวมถึงการมองเห็นคุณค่าในตัวเอง การเลือกที่จะทำดีให้ดีขึ้นๆทุกวัน ฉันคิดว่านี่เป็นสิ่งที่สวยงามที่สุดที่ทุกคนสามารถทำได้

ELLE: สไตล์ของคุณเป็นอย่างไร

C.D.: androgynous มีเหตุผล และมีเอกลักษณ์เฉพาะตัว ■ Kjersti Flaa, แพลและเรียบเรียง: มัลลิกา บุญยี่น

TO GET DELEVINGNE'S LOOK

1.

เตรียมผิวด้วย Dior Capture Totale Super Potent Serum ให้ผิวชุ่มชื้น แล้วตามด้วย Dior Capture Totale Eye Serum

2.

ลงรองพื้น Dior Forever Skin Veil SPF 20 และ Dior Forever 2N ที่ให้ฟินิชซึ่งดูผิวแมตต์แต่ยังคงความละมุนอย่าง เป็นธรรมชาติ โดยใช้แปรงเกลี่ยผิวให้สม่ำเสมอแล้วใช้ฟองน้ำกดทับเบาๆ เพื่อให้ผิวหน้าดูเปล่งปลั่ง

3.

ดวงตาโทนสีเนเชอรัลใช้ Dior Mono Couleur Couture 573 (Nude Dress) ปิดขนตาด้วย Diorshow Iconic Overcurl Waterproof 091 (Noir/Black) ทั้งขนตาบนและล่าง ตกแต่งคิ้วด้วย Diorshow Kabuki Brow Styler 03 (Brown)

4.

ริมฝีปากสวยด้วย Dior Lip Glow 015 (Cherry) ใหม่ ที่มีส่วนผสมจากธรรมชาติ 97% ช่วยคงความชุ่มชื้นให้ริมฝีปากนานถึง 24 ชั่วโมง

5.

สเปรย์ผิวให้ดูเปล่งปลั่ง พร้อมเซตเมกอัพให้ติดทนด้วย Dior Forever Perfect Fix

6.

เรียวเล็บตกแต่งด้วย Dior Vernis 648 (Mirage)

สามารถติดตามอ่านวารสารใหม่ได้ที่

<http://libapp.rmutp.ac.th/newBook/?cat=10>

- ห้องสมุดเทเวศร์
- ห้องสมุดโชติเวช
- ห้องสมุดพณิชยการพระนคร
- ห้องสมุดพระนครเหนือ

