

# ELLE THAILAND

SEVEN  
WONDERS

7 ลวดจากปรีศภัคต์

#ELLEEMPOWERSWOMEN

www.ellethailand.com

**ELLE  
TRENDS**  
SPRING/  
SUMMER 2021

เทรนด์ซีซั่นนี้มีอะไรฮอต  
อัพเดทไปพร้อมกันเรา!

**A SENSE  
OF PEACE**

พลังงานชิ้นดี  
ที่ส่งพลังต่อ  
วงการมือดี

VIOLETTE &  
JIRAYU

คู่รักที่ปล่อยวาง  
ตายใจความชอบคู่รัก

PERFECT  
ROMANCE

แอล กุมภาพันธุ์ 2564  
No.316 ราคา 100 บาท

ISSN 1513 - 5098



9 771513 509038





ถ่าย: เก้าสวมเสื้อผ้าใหม่พิมพ์ลาย กางเกงขายาวผ้าคอตตอนผสม ทั้งสองจาก SAINT LAURENT สร้อยคอ Coco Crush สายควิลต์ เยลโลว์โกลด์ 18K ประดับเพชร กำไลข้อมือลายควิลต์ ไวต์โกลด์ 18K ประดับเพชร แหวนลายควิลต์ศิลปะแบบ ทั้งหมดจาก CHANEL วิสวมเสี้ยวตัวสั้นผ้าคอตตอนแคชเมียร์ปักลาย คาร์ดิแกนเข้าชุด กางเกงผ้าไหมซาติน เข็มขัดหนัง สายโซ่คล้องเข็มขัด พร้อมกระเป๋าโลหะชุบทอง สร้อยคอ Coco Crush สายควิลต์ ไวต์โกลด์ 18K ประดับเพชร กำไลข้อมือลายควิลต์ศิลปะแบบ แหวนลายควิลต์ศิลปะแบบ ทั้งหมดจาก CHANEL ขาว: วิสวมชุดว่ายน้ำพิมพ์ลาย จั๊มสูทผ้าคอตตอน สร้อยคอหนังพร้อมจี้ไรวิน กำไลข้อมือโลหะขลุ่ยลาย กำไลเหล็กขิกลาสศิลปะสี ทั้งหมดจาก HERMÈS คัมพู Coco Crush สายควิลต์ ไวต์โกลด์และเยลโลว์โกลด์ 18K ประดับเพชร ทั้งหมดจาก CHANEL เก้าสวมเสื้อยืด ผ้าคอตตอนปอปลิน เสื้อยืดผ้าคอตตอนพิมพ์ลาย กางเกงขายาวผ้าคอตตอน สร้อยคอโลหะเงินพร้อมจี้ ทั้งหมดจาก HERMÈS

**Make-up:** ศษาพร แพรงงาม **Hair:** เบญจพร คำพิบ **Stylist:** นัทย์รัตน์ เพิ่มพูนธนาถา **Assistant Fashion Editor:** ธันวา เทียมเมฆ **Assistant Fashion & Creative Director:** เอกบุตร ศรีวงศ์อุดมสิน **Photographer:** Lik Sriprasert **Fashion & Creative Director:** Pannatorn Sriprasert

## ELLE RADAR

- 17 First Look
- 18 Runway
- 20 Anatomy
- 21 Shop Style
- 22 Accessories
- 24 On Street
- 26 Beauty

## ELLE CULTURE

- 30 Living Legacy นิทรรศการที่จัดขึ้นเพื่อสดุดีผลงานของ Gabrielle Chanel
- 32 Reboot or Mistakes Remade? รื้ออีกรอบ จะดีหรือจะร้าย ใครกันจะตัดสิน
- 34 I Will Survive ต่อให้ออกหักอีกกี่ครั้ง หัวใจของ 'ส้ม มารี' ก็ไม่มีวันแห้งสลาย

## ELLE LUXE

- 41 Sparkle Around ไฟน์จิวเวลรี่ไม่มีคำว่าจำเจ
- 46 Modern Sensuality เสน่ห์เย้ายวนของเครื่องประดับชั้นสูงจาก Hermès
- 48 Watch & Jewelry News

## FEATURE

- 54 She is King 7 สาวเก่ง ผู้ยืนหยัดจุดยืน โอบกอดจุดเด่นเปราะบางในตนอย่างภาคภูมิใจ
- 63 Elle Trends Spring/Summer 2021 ต้อนรับฤดูกาลใหม่ในวิถีนิวนอร์มัล

## ELLE PERSPECTIVE

- 88 Why Kamala Matters รองประธานาธิบดีหญิง ผู้เกิดมาเพื่อความยุติธรรมและเสรีภาพ

## INSIDE FASHION

- 92 Modern Yuppie ภาพสะท้อนของเหล่าอัปปีคูดใหม่ที่เปี่ยมพลังและเป็นพันธมิตรให้โลกแฟชั่น

## SPOTLIGHT

- 96 Kristen Stewart's Diary กับบทบาทผู้สื่อข่าวในโชว์ Chanel Métiers d'Art 2020-2021

- 98 Eulogies for a Sister ขอสดุดีแด่นางสาวผู้สร้างแรงบันดาลใจตลอดกาล
- 100 Florescent Love พฤษภานานสะพรั่งต้อนรับฤดูแห่งความรัก

## FASHION

- 104 Glitter and Baboon วิวีโอเลตและเก้า-จิรายุ ขึ้นปกคู่เป็นครั้งแรก
- 116 Boss Lady ปรับมู้ด เครื่องขริมแบบบุรุษด้วยคัตติ้งโมเดิร์นสะอาดตา
- 128 Sunday Afternoon หวนสู่วัยเยาว์ไปกับเสื้อผ้าสไตล์โมเดิร์นเรโทร

## STYLE GUIDE

- 134 Sit Down and Carry On กระเป๋าใบล่าสุดจากทุกรุ่นวัยที่สาว ๆ ห้ามพลาด
- 138 Style Remixed อัปเดตชิ้นเด่นจากแบรนด์โปรด
- 142 From Runway to Real Way ไอเดียการมิกซ์แอนด์แมตช์จากรุ่นวัยสู่วิจิตจริง

## BEAUTY & HEALTH

- 148 Reconnecting Nature เชื่อมโยงความงามจากภายในสู่ภายนอก
- 154 A Sense of Peace เต็มพลังงานดี ๆ ด้วยวิธีง่าย ๆ ที่เริ่มต้นจากตัวเรา
- 150 The Ultimate Lipstick สุดยอดลิปสติกจาก Dior

## LIFESTYLE

- 162 Same House Same Spirit สนุกกับงานดีไซน์หลากหลายประเภทหลายที่มานับบ้านหลังเดียว
- 166 Corner of Ours 2 ตัวเลือกใหม่ที่ให้บรรยากาศโรแมนติกแบบไม่คาดฝัน

## ELEMENTS

- 14 From the Editor จากบรรณาธิการ
- 170 Horoscope
- 172 Hit List
- 176 Manifesto





### CANDY CRUSH

สีสันของลูกกวาดเป็นเมเจอร์เทรนด์ประจำฤดูกาลนี้ โทนสีน้ำตาลอมหวานจากเซอริร์ไปจนถึงราสปีเบอร์รี่ ช่วยเพิ่มพลังให้กับฤดูร้อนนี้ได้อย่างสดใส

WELCOME  
Children  
of the  
Revolution  
HOME

### BOLD SHOULDER

ซีซั่นนี้แฟชั่นรันเวย์ของสงขุดแขนโต ฟูใหญ่มาอัพลุคใหม่ให้สาว ๆ ได้เจิดฉายท่าคอนเทนต์กันอย่างสะดุดตา

MAX MARA

RICK OWENS

VERSACE

GIORGIO ARMANI

PATOU

BALMAIN

CHANEL

CHLOE

ALBERTA FERRETTI

PHILOSOPHY DI LORENZO SERAFINI

LOEWE

TOD'S

RAF SIMONS

THEBE MAGUGU

KHAITE

MOSCHINO

MAISON MARGIELA

JIL SANDER



GABRIELA HEARST

TOM FORD

OSMAN

COLLINA STRADA

DRIES VAN NOTEN

DIOR

CHRISTOPHER KANE

RICK OWENS

MATILY BOVANI

BURBERRY

HERMES

BALENCIAGA

FENDI

LOUIS VUITTON

JILL SANDER

LANVIN

NOIR KEI NINOMIYA

NANUSHKA

# STAY HOME WITH NET-F(L)IX

ชุดกระโปรงตาข่ายฤดูกาลนี้กลับมาเต็มสโตร์ให้สาวๆ ได้สนุกกันอีกครั้งบนภาพกราฟิกและมินิมัลลิสต์ที่มีความดิบและล้ำสมัย

# TIE DYE FOR

เข้าสู่ซัมเมอร์ทั้งทีต้องเพิ่มสีสันและพลังความสดใส ชี้อันนี้ที่ออปแบรนต์นำผ้ามัดย้อมมาขึ้นรันเวย์อีกครั้งในหลากหลายซิลูเอตที่เหมาะสมทุกสไตล์ ■ เอกบุตร ศรีวงศ์อุดมสิน





INSPIRATION  
GRACE JONES (1981)



แว่นกันแดดกรอบโลหะ  
จาก **BOTTEGA  
VENETA**



ตุ้มหูโลหะชุบทอง  
จาก **LANVIN**



แหวนโลหะชุบทอง  
ตกแต่งมุก จาก  
**CHLOÉ**



เสื้อเชิ้ตผ้าคอตตอน  
ตัดต่อเสื้อแขนเว้า จาก  
**ALEXANDER  
WANG**



กางเกงขาห้าส่วน  
ผ้าคอตตอน  
จาก **ACNE  
STUDIOS**



กระเป๋าสะพายหนัง  
จาก **BOTTEGA  
VENETA**

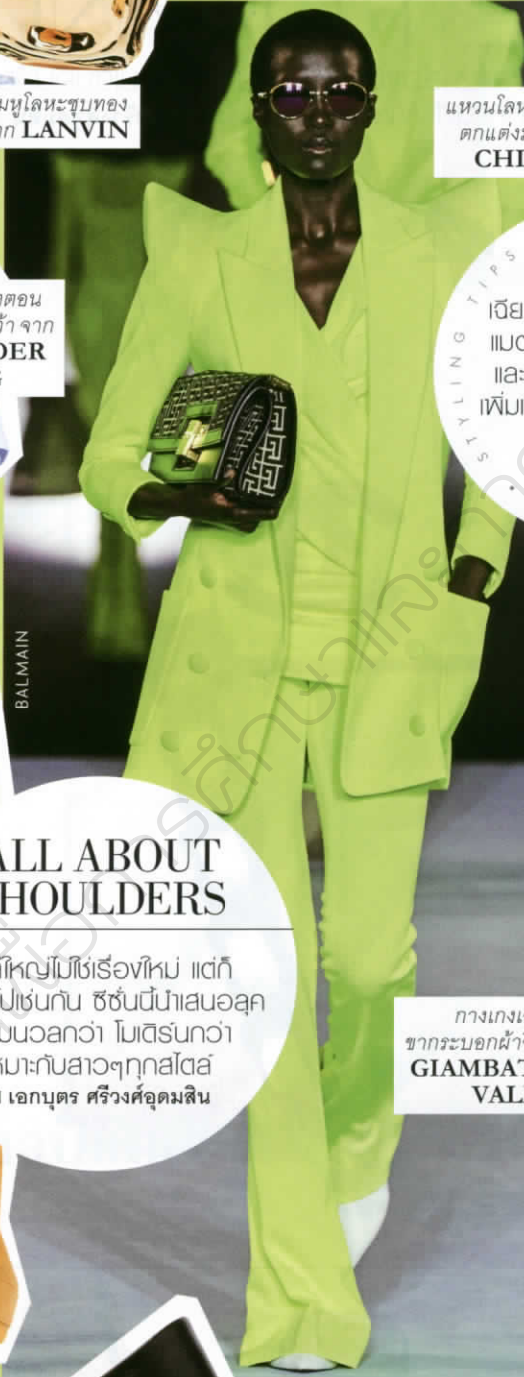

### ALL ABOUT SHOULDERS

โหล่ใหญ่ไม่ใช่เรื่องใหม่ แต่ก็ไม่หายไปเช่นกัน ซึ่ช่นี้นำเสนอลูกที่นุ่มนวลกว่า โมดิเรินกว่า เหมาะกับสาว ๆ ทุกรุ่นสไตล์ ■ เอกบุตริ ศรีวงศ์อุดมสิน

STYLING TIPS  
• แจกเกตซิลูอูด  
• เรียบคม แน่นป้าให้สาว ๆ  
• แมตซ์กับเครื่องประดับ  
• และกระเป๋าสตางค์ชนิดมัลติ  
• เพิ่มเสน่ห์สายความกราฟฟิค  
• ในมิติที่แตกต่าง  
• สะดุดตา

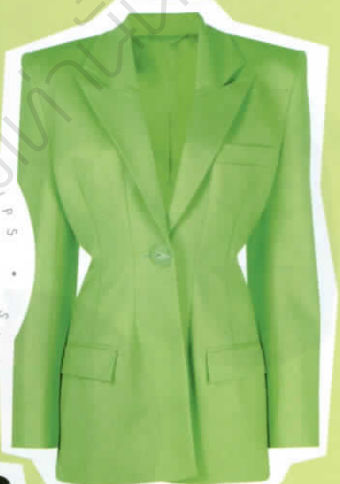

เบลเซอร์โอเวอร์ไซส์  
เสริมไหล่ผ้าคอตตอนผสม  
จาก **THE ATTICO**



กางเกงเอวสูง  
ขากระบอกผ้าวิสกอส จาก  
**GIAMBATTISTA  
VALLI**



กระเป๋าสะพายไหล่  
ทรงรี จาก **COPERNI**



รองเท้าส้นสูงหนัง  
จาก **LANVIN**



รองเท้าส้นเตี้ย  
ผูกข้อเท้า จาก  
**JIL SANDER**

THE MASK

เชื่อว่าเดี๋ยว  
ซีซั่นนี้หน้ากากฟ้า  
ก็ต้องไม่แพ้ใคร



หน้ากากผ้าคือตตอนพิมพ์ลาย จาก MARNI



หน้ากากผ้าคือตตอนพิมพ์ลาย จาก DOLCE & GABBANA

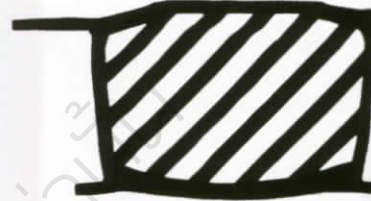

หน้ากากผ้าคือตตอนพิมพ์ลาย จาก OFF-WHITE



หน้ากากผ้าวูลทอลาย จาก J.W. ANDERSON



หน้ากากผ้าในลอนพิมพ์ลาย จาก MARINE SERRE



แจ็กเกตผ้าวูลแคชเมียร์ จาก MAX MARA



BOYFRIEND JACKET

แจ็กเกตตัวโคร่งที่เหมือน  
หยิบยืมมาจากชายหนุ่ม  
ช่วยคอมพิลด์ลุคบอยอิซ  
ได้อย่างสมบูรณ์แบบ  
■ เอกบุตร ศรีวงศ์อุดมสิน



แจ็กเกตไอเวอร์ไรซ์ผ้าลินิน จาก JACQUEMUS



แจ็กเกตกระตุ่มสองแถว ผ้าวูลทอลาย จาก MAISON MARGIELA



แจ็กเกตเสริมไหล่หนังสังเคราะห์ จาก NANUSHKA



แจ็กเกตไอเวอร์ไรซ์ผ้าวูล จาก BOTTEGA VENETA



ลิปสติคสีแดง  
อาจดูน่าเบื่อไปนิด  
เลือกสีเบอร์รีหรือ  
สีชมพูพู่เพียงจะช่วย  
ให้ลุคดูสดใสนั่น

คิ้วคือส่วนที่  
ต้องให้ความสำคัญ  
เน้นการเขียนคิ้ว  
ที่ดูเป็นธรรมชาติ  
แล้วบีตเจลใส  
ก็พอ

# BRIGHT & BOLD

สไตล์คลาสสิกอย่างการทาลิปสติกสีเข้ม  
และเนเจอร์ลิมเมคอัพไม่ฉูดฉาดเกินไป  
และยังเป็นสไตล์ที่ปรับเปลี่ยนได้  
ในแบบของตัวเอง

■ มัลลิกา บุญยธิ

ต้องไม่ลืม  
บีตแก้มให้ดูสดใสนั่น  
ลองใช้ครีมบลัช  
แต่มีนิดๆ ให้ผิว  
ดูสุขภาพดี

ถ้ากลัวใบหน้า  
ดูไม่มีมิติเราอนุญาต  
ให้ใช้ไฮไลเนอร์  
แบบดินสอเขียนบางๆ  
ที่เส้นขอบตา



Brow Wow Duo - Brow Powder Pencil & Tinted Gel • Brow Gel ดินสอและเจลเขียนคิ้วแบบทูอินวัน (1,400 บาท) จาก **MARC JACOBS**



Cheek Pop บลัชชออนเนื้อสีละมุน (1,000 บาท) จาก **CLINIUQUE**



Gloss Bomb Cream Lip Gloss สี Fruit Snackz ลิปกลอสเนื้อครีมสีแน่น (820 บาท) จาก **FENTY BEAUTY**



Vitamin Nectar Anti-Oxidant Glow Water สเปรย์เพิ่มความสดชื่นให้ผิวมาพร้อมคุณค่าการบำรุง (1,020 บาท) จาก **FRESH**



CC Screen 100% Mineral CC Cream Broad Spectrum Sunscreen SPF 50 PA+++ ซีซีครีมปรับผิวให้ดูเนียนสวยพร้อมสารป้องกันแสงแดด (1,430 บาท) จาก **SUPERGOOP!**





# A WELLNESS JOURNEY

“นับว่าเป็นทางเลือกใหม่สำหรับใครที่ต้องการดูแลสุขภาพและรักษาสุขภาพมากขึ้น มาที่ RAKxa (รักข) แล้วรู้สึกเหมือนได้ปรับสมดุลชีวิต ไม่ว่าจะในแง่ของการรับประทาน การออกกำลังกาย การตรวจสุขภาพ และเรื่องความงาม ชอบในส่วนของการธรรมชาติและโปรแกรมต่างๆที่ปรับตามเฉพาะบุคคลเพื่อให้เราได้เห็นผลลัพธ์ชัดเจนในขณะที่‘ที่อยู่ที่นี่’”



## Wellness & Medical Retreat

RAKxa (รักข) ถือว่าเป็นศูนย์รวมทรีตเมนต์ดูแลสุขภาพภายใต้การดูแลของทีมแพทย์และผู้เชี่ยวชาญเฉพาะทางจากศูนย์ส่งเสริมสุขภาพและเวชศาสตร์ชะลอวัย (VitalLife Scientific Wellness Clinic) และศาสตร์การแพทย์แบบองค์รวม โดยทุกคนจะต้องผ่านขั้นตอนการเข้ารับคำปรึกษาด้านสุขภาพ ตรวจสอบเลือดกับผู้เชี่ยวชาญแต่ละด้าน ก่อนจะดีไซน์โปรแกรมต่างๆ ในแต่ละวันเพื่อให้เข้ากับไลฟ์สไตล์เฉพาะบุคคล มีทั้งแพทย์แผนชะลอวัยและแพทย์ทางเลือกทั้งแบบไทย จีน และอายุรเวท ไปจนถึงการใช้พลังงานบำบัด ช่วยลดความเสี่ยงก่อนการเกิดโรคหรือรักษาอาการบาดเจ็บต่างๆที่จะส่งเสริมซึ่งกันและกัน



## A New Way of Being Well

แค่ 45 นาทีจากกรุงเทพฯก็เหมือนเข้าสู่อีกโลก ค้างบางกระเจ้าที่ได้ชื่อว่าเป็นปอดของกรุงเทพฯ เป็นที่ตั้งของ RAKxa (รักข) ที่นี่เป็นการผสมผสานนำเอาเทคโนโลยีวิทยาศาสตร์ทางการแพทย์สมัยใหม่ (Advanced Medical Science) มาใช้ร่วมกับศาสตร์การแพทย์แบบองค์รวม (Holistic Wellness) ที่เน้นการดูแลสุขภาพเชิงป้องกัน ซึ่งก็จะมีแพ็คเกจโปรแกรมให้เลือกครอบคลุมไปตั้งแต่ 1-14 วัน เป็นศูนย์บูรณาการสุขภาพและการแพทย์แบบองค์รวมแห่งแรกในเอเชีย



## Restore Energy & Balance

แม้แต่การนอนก็ต้องมีคุณภาพ ที่ RAKxa (รักข) จะแบ่งโซนวิลล่าทั้งหมด 27 หลัง และการรับประทานก็ต้องมีคุณภาพด้วยเช่นกัน อาหารแต่ละมื้อเชฟจะเตรียมวัตถุดิบตามผลวิเคราะห์ร่างกายแต่ละคน รับประทานอะไรก็ได้ อะไรไม่ได้ เน้นนอนว่ารสชาติมันไม่ได้ทำให้คุณรู้สึกเหมือนรับประทานอาหารสุขภาพทั่วไป ■ มัลลิกา บุญยยืน



สอบถามรายละเอียดเพิ่มเติม  
ได้ที่ [www.rakxawellness.com](http://www.rakxawellness.com)  
หรือ โทร. 0-2055-3100



# ELLE

LUXE

แหวนใบตองใบประดับเพชร  
ในรูปเป็นวงหรือคอส  
ใบตองใบประดับเพชรทั้งสอง  
จาก DIOR JOAILLERIE  
ชุดสร้อยคอ จาก  
THE KOOPLES

## SPARKLE AROUND

ไฟแวววอดไม่มีคำว่าจำเจ พร้อมเทใจให้กับการประดับตกแต่งทั่วทุกอณู  
จะพมเพ้า เสือฟ้า หรือตรงไหนก็ไม่มีวัน! ■ วันศุกร์ คงรามิ

Photographer: Meinke Klein Stylist: Molly Haylor



(ซ้าย: จากบนลงล่าง) แหวน  
ไวต์โกลด์ประดับเพชรเหลี่ยมและมุก  
จาก FOPE แหวนไวต์โกลด์  
รูปใบไม้ประดับเพชร แหวนไวต์โกลด์  
รูปดาวประดับเพชรและมุก แหวนไวต์โกลด์  
ประดับเพชรและมุก ทั้งหมดจาก  
**CHANEL FINE JEWELRY**  
(ขวา: จากบนลงล่าง) แหวนไวต์โกลด์และ  
โรสโกลด์ จาก FOPE แหวนเงิน จาก  
**CHANEL FINE JEWELRY**  
แหวนไวต์โกลด์ประดับเพชร จาก FOPE  
แหวนเงินประดับเพชร แหวนเงิน ทั้งสองจาก  
**CHANEL FINE JEWELRY**  
สร้อยข้อมือไวต์โกลด์ประดับเพชรและ  
แซปไฟร์ สร้อยข้อมือไวต์โกลด์  
ประดับเพชร ทั้งสองจาก FOPE ชุดกระโปรง  
จาก ASHLEY WILLIAMS





สร้อยคอไวติโกลด์  
ประดับเพชร สร้อยข้อมือ  
ไวติโกลด์ประดับเพชร  
ทั้งสองจาก **CARTIER**  
ชุดกระโปรง จาก  
**WOLFORD**

จำหน่าย  
การตี  
สำหรับ  
ช่างทำ  
ช่างทำ  
ช่างทำ





luxe

(บนผม: จากซ้าย) ตุ่มหูไวต์โกลด์  
ประดับเพชรและมุก ตุ่มหู  
ไวต์โกลด์และเยลโลว์โกลด์  
ประดับเพชร เข็มกลัดไวต์โกลด์  
รูปม้าประดับออนิกซ์ ทั้งหมดจาก  
BVLGARI ตุ่มหูเงินประดับมุก  
แหวนเงินประดับมุก ทั้งสองจาก  
GIOVANNI RASPINI  
สร้อยคอไวต์โกลด์ประดับเพชร  
และออนิกซ์ จาก BVLGARI  
บอติลุท จาก LES FRIDAY





(ซ้าย) แหวนไวต์โกลด์  
ประดับเพชร แหวนไวต์โกลด์  
ประดับเพชรข้าวหลามตัด  
แหวนไวต์โกลด์  
ประดับเพชร (บนเสื้อ)  
(ขวา) แหวนไวต์โกลด์  
รูปดอกกุหลาบประดับเพชร  
ทั้งหมดจาก DIOR  
JOAILLERIE  
เสื้อทอป จาก MM6  
MAISON MARGIELA  
กางเกงขายาว จาก  
B BY YOOX





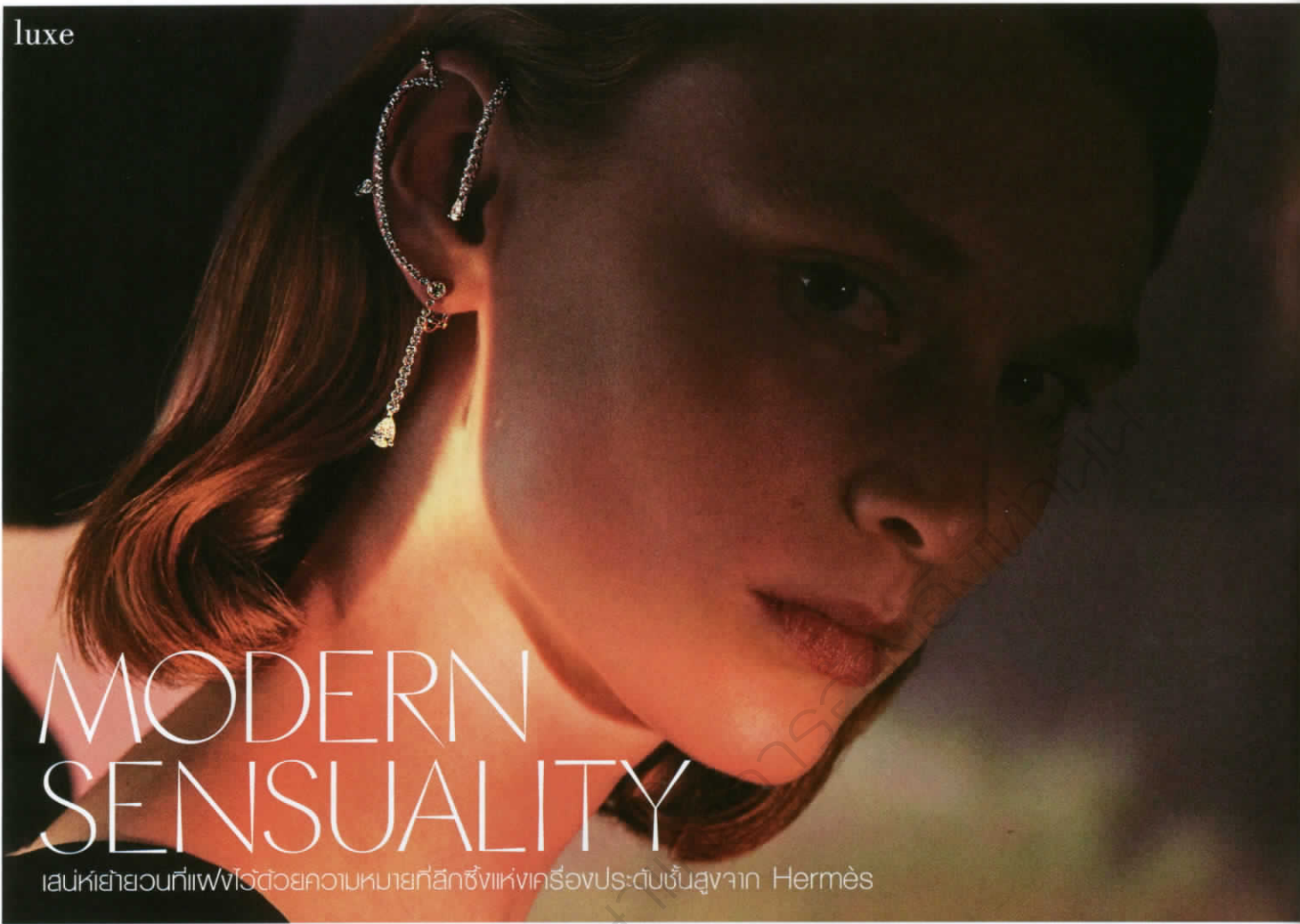

# MODERN SENSUALITY

เสน่ห์ย้ายวนที่เพ่งไว้ด้วยความหมายที่ลึกซึ้งหนึ่งเครื่องประดับชั้นสูงจาก Hermès



“ทั้งคอลเล็กชั่นให้ความรู้สึกราวกับเป็นอ้อมกอดแห่งความรัก” Pierre Hardy ผู้อำนวยการฝ่ายสร้างสรรค์เครื่องประดับของ Hermès กล่าวถึงความรู้สึกที่เขามีต่อผลงานรังสรรค์เครื่องประดับชั้นสูงในคอลเล็กชั่น ‘Lignes Sensibles’ จิวเวลรี่ซึ่งถูกออกแบบให้แนบเนียนไปกับร่างกายราวกับเป็นผิวที่ 2 มันจึงเป็นคอลเล็กชั่นเครื่องประดับที่หล่อหลอมความสวยงามของชิ้นงานเมื่ออยู่บนเรือนร่างขณะสวมใส่เข้ากับความงามของอัญมณีที่คัดสรรมาเป็นพิเศษ

เป็นที่รู้กันดีว่าปีแอร์นั้นหลงใหลในศิลปะการรำยรำมากแค่ไหน ความงามของสรีระและสุนทรีย์ในการเคลื่อนไหวร่างกายจึงเป็นส่วนสำคัญในการออกแบบเครื่องประดับของเขาเสมอมา ผลงานออกแบบในอดีตที่ใช้สัญลักษณ์ใช้ในการถ่ายทอดเรื่องราวในคอลเล็กชั่น ‘Enchaînements Libres’ นั้นดูอ่อนช้อยนุ่มนวล กลมกลืน ไหลลื่นไปกับร่างกายของนางแบบชวนให้หลงใหลในทุกมุมมอง เขาสามารถเปลี่ยนความแข็งแกร่งของโลหะให้ดูอ่อนละมุนได้อย่างมหัศจรรย์ ผลงานดีไซน์ล่าสุดในครั้งนี้ได้ยกระดับงานออกแบบเครื่องประดับของ Hermès และปีแอร์ขึ้นไปอีกขั้น เมื่อเขาต้องการให้ชิ้นงานในครั้งนี้นำเปรียบเสมือนภาษาที่ร่างกายใช้สื่อสารและถ่ายทอดตัวตนและความรู้สึกที่อยู่ข้างใน “ผลงานทั้งหมดในคอลเล็กชั่นนี้เน้นไปที่การรับรู้อารมณ์ความรู้สึกที่เป็นส่วนตัวมากๆ ซึ่งผมพยายามขีดเส้นแบ่งรอยต่อระหว่างความรู้สึกภายในกับภายนอกออกจากกันให้ชัดเจน งานแต่ละชิ้นที่ผมออกแบบนั้นเปรียบได้กับอวัยวะชิ้นเล็กๆ ที่มีเสียงแผ่วเบาจนรู้สึกเหมือนมองไม่เห็น”

เขาผสมผสานความงามของสรีระและความรู้สึกส่วนตัวเพื่อถ่ายทอดออกมาเป็นเครื่องประดับที่มีความบางเบาผ่านมิติ รูปทรง และน้ำหนัก รูปแบบของเครื่องประดับได้สร้างสรรค์ขึ้นมาให้หยอกล้อไปกับร่างกาย ตัวเรือนที่ดูไหลลื่นเป็นอิสระคล้ายแผงวงจร (circuit) ซึ่งเขาได้แรงบันดาลใจมาจากคลื่นเสียงของ stethoscope หรือเครื่องมือฟังเสียงหัวใจของหมอนำมาสร้างสรรค์เป็นสร้อยคอ ‘À l'Écoute’ ตัวเรือนฟังกโกลด์ ประดับด้วย semi-precious stones ที่คัดสรรมาให้มีสีใกล้เคียงกับสีผิว ริมฝีปาก



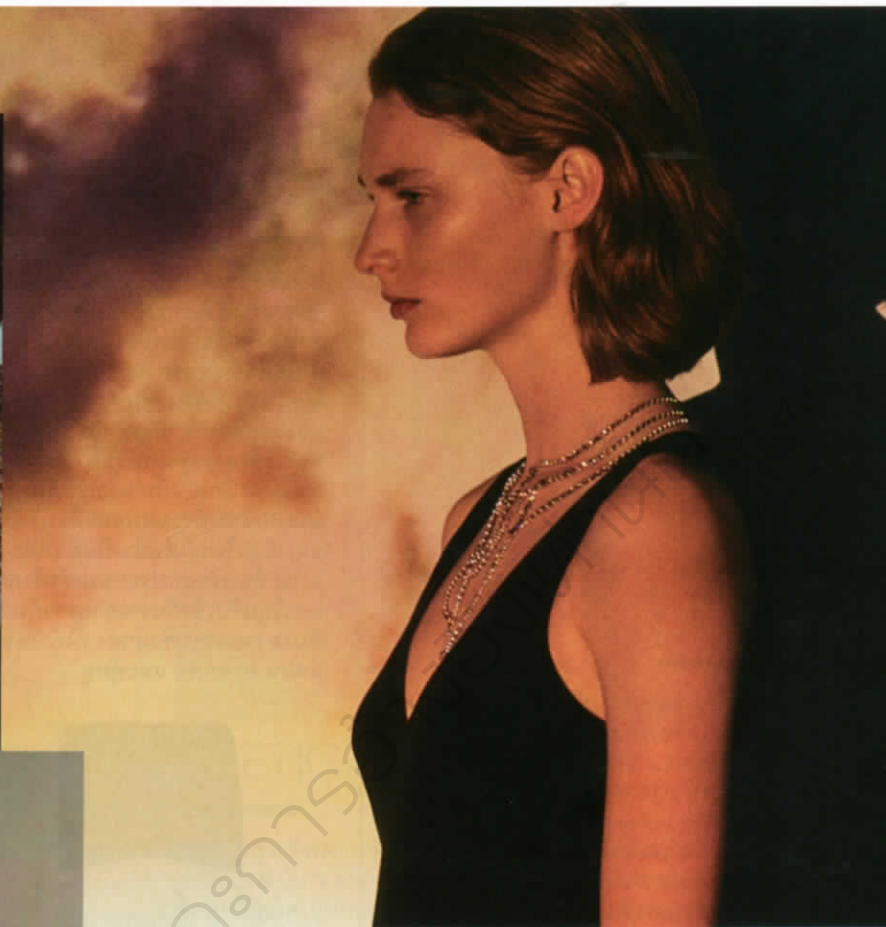

และนั่นตามากที่สุด มันจึงเป็นเหมือน stethoscope ในเวอร์ชันที่หรูหราและสะกดตา อีกหนึ่งชิ้นเด่นนั่นคือกำไลข้อมือที่เชื่อมต่อกับแหวนได้อย่างลงตัวซึ่งเป็นการตั้งใจของปีแอร์ที่ต้องการจำลองการไหลเวียนของโลหิตในระบบร่างกายที่เขามองว่ามันมีความสมมาตร มีการเชื่อมต่อที่สมบูรณ์แบบ ให้ออกมาเป็นเครื่องประดับชิ้นสวยอันมีเอกลักษณ์และให้ความรู้สึกสบายยามสวมใส่

การสร้างสัมผัสที่รู้สึกสบายเมื่อสวมใส่และน้ำหนักของจิวเวลรี่ที่มีความเบาเป็นผลงานที่ต้องอาศัยความเชี่ยวชาญของช่างฝีมือเป็นอย่างมาก ผลงานชิ้นไฮไลต์อย่างสร้อยแขนคอ 'Contre la Peau' ที่ปีแอร์ไม่ได้ร่างแบบเอาไว้ก่อน สร้างสรรค์ขึ้นตามความรู้สึกของตัวเองโดดเด่นด้วยตัวเรือนฟังกิโกลด์รูปสามเหลี่ยมขนาดเล็กที่นำมาร้อยเรียงต่อกันด้วยตัวยึดหมุดเพชรที่มีน้ำหนักรวมกันกว่า 45.3 กะรัต จนเป็นตาข่ายแขนคอที่ดูหรูหราแต่มีความยืดหยุ่นและเคลื่อนไหวได้อย่างไร้ข้อจำกัด ให้ความรู้สึกเหมือนดังอ้อมแขนที่โอบรัดล้าคอด้วยความรัก "ชิ้นนี้เป็นการทำงานโดยใช้สัญชาตญาณล้วนๆ ในการออกแบบพื้นผิวที่มีคุณสมบัติยืดหยุ่นได้ดี เพื่อให้โอบรับกับสรีระของคอได้เหมือนกับเป็นอ้อมกอด ทำให้เราพบว่างานตาข่ายโลหะที่เราทำขึ้นมาชิ้นนี้มีพื้นผิวลวดลายซึ่งเป็นลักษณะสามเหลี่ยมเล็กๆ ต่อกันคล้ายกับโครงสร้างของผิวหนังเป็นอย่างมาก เป็นพื้นผิวที่ประกอบขึ้นจากโลหะ ทองคำ และเพชร นับว่าเป็นผลงานที่ให้ออกมาใกล้เคียงความสมบูรณ์แบบที่สุดที่ทำได้"

นอกจากฟังกิโกลด์ซึ่งเป็นวัสดุหลักในการบอกเล่าเรื่องราวในครั้งนี้แล้ว ยังมีเครื่องประดับที่สร้างสรรค์ขึ้นจากไวต์โกลด์ไม่ว่าจะเป็นเอียร์คัพฟ์ 'Hermès Réseau Lumière' งานตีไซนซ์ขึ้นโมเดิร์นในโครงสร้างกราฟิกที่ล้อไปกับใบหูได้อย่างไร้ที่ติ แต่งแต้มประกายด้วยเพชรทั้งดวงมาพร้อมกับหยดน้ำเมื่อต้องแสงไฟ ซึ่งเป็นหนึ่งความหลงใหลของปีแอร์ เข็มกลัดตัวเรือนไวต์โกลด์ประดับไปด้วยสายไข่วัสดุโกลด์ หินควอตซ์ และมูนสโตนสีเทาอ่อนสะท้อนเอกลักษณ์อันงามสง่าของแบรนด์อย่างลงตัว จากแรงบันดาลใจที่เป็นรูปธรรมเรื่อยไปถึงความรู้สึกที่เป็นนามธรรมได้มาบรรจบกันจนเกิดเป็นเครื่องประดับที่มีอัตลักษณ์ไม่เหมือนใคร เปลี่ยนความแข็งแกร่งของโลหะและอัญมณีให้แนบเนียนไปกับร่างกายได้อย่างไร้ที่ติ ทุกชิ้นงานแฝงไว้ด้วยอารมณ์เพฝันที่ว่ายังคงความสง่างาม เข้ายวน และเดินชัดในตัวเอง ■ วิทวัส ศิริโกภากิจ





## THE NEW EVOLUTION

สะกดทุกสายตาด้วยรูปโฉมแห่งวิวัฒนาการอันงามสง่าและแย่ยวนนำหล่งไหลของเครื่องประดับงคอลลีกชั้นล้ำสุด Serpenti Viper จาก BVLGARI จากการปรากฏตัวครั้งแรกช่วงปลายยุค '40s ในรูปแบบของนาฬิกาข้อมือหน้าปิด 'Secret Serpenti' มาครั้งนี้ทางแบรนด์ได้นำเสนอมุมมองใหม่ที่ร่วมสมัยสะท้อนกลิ่นอายของเมืองใหญ่ได้อย่างมีมิติ เกิดถึงแต่ละชิ้นส่วนถูกประกอบเข้าด้วยกันและโอบรับเข้ากับร่างกายราวกับเกราะอันงดงามและแข็งแรง ทั้งกำไลข้อมือแหวน สร้อยคอ และตุ้มหู

## 15<sup>th</sup> ANNIVERSARY OF ART JEWEL

เพื่อเฉลิมฉลองครบรอบปีที่ 15 ของแบรนด์เครื่องประดับชั้นแนวหน้าแห่งเอเชีย CINDY CHAO THE ART JEWEL ได้เปิดตัว Cindy Chao Shanghai Maison ที่ถือเป็นตัวแทนของแลนด์มาร์กแห่งใหม่ในโลกศิลปะของจีนในรูปแบบของห้องจัดแสดงชั้นงานศิลปะ ประติมากรรม และเครื่องประดับ เป็นดั่งภาพสะท้อนมุมมอง ความคิดสร้างสรรค์ และศิลปะอันเลิศล้ำของ Cindy Chao เพื่อให้ นักสะสมได้ทำความรู้จักและติดต่อกับการเดินทางเข้าสู่โลกของศิลปินหญิงผู้นี้ได้อย่างลึกซึ้งยิ่งขึ้น โดยหนึ่งในผลงานชิ้นพิเศษของเธอได้แก่ เข็มกลัดรูปขนนก รุ่น 'Ebony Diamond Feather' จากคอลเล็กชั่นครบรอบ 15 ปีของแบรนด์ตัวเรือนอันอ่อนช้อยสวยงามทำจากไทเทเนียมและเฮลโลวีโกลด์ ประดับด้วยไม้โอปอีนีและเพชร



## YEAR OF THE OX

เพื่อเป็นการเฉลิมฉลองและให้เกียรติกับนักขัตตรปีฉลู หรือปีวัว PIAGET ขอนำเสนอเรือนเวลาหรูรุ่น 'Altiplano Watch in Cloisonné Enamel' ตัวเรือนไวต์โกลด์ ขนาด 38 มม. ล้อมเพชร 78 เม็ด ภายในบรรจุกลไกไขลานด้วยมืออันบางเฉียบ งามสง่าและโดดเด่นด้วยหน้าปัดรูปวัวที่สร้างสรรค์ด้วยเทคนิคการลงยาแบบ Grand Feu Cloisonné ผลิตจำนวนจำกัดเพียง 38 เรือนเท่านั้น



## IN THE MOOD FOR LOVE

TIFFANY & CO. รวบรวมเครื่องประดับดีไซน์สวยรุ่นไอคอนที่ส่องประกายแวววาวสดใสต้อนรับเดือนแห่งความรักอย่างกำไลและสร้อยคอที่สามารถใส่ซ้อนกันได้อย่างสนุกสนานและมีสไตล์ เหมาะกับทั้งหญิงและชาย ไม่ว่าจะเป็น Tiffany T1, Atlas, Tiffany Keys, Return to Tiffany และอีกมากมาย นอกจากนี้ยังมีที่จะเพิ่มเติมสีสันด้วยแหวนประดับอัญมณีหลากสีล้อมเพชรที่สวยงามสะกดตา





## THE INSPIRATION

แบรนด์ PATCHARAVIPA กับคอลเล็กชันเครื่องประดับล่าสุด 'Clues Sepper S/S2021' มาพร้อมเรื่องราวอันน่าสนใจ เริ่มจากคำว่า 'Sepper' ที่เป็นการรวมกันของคำว่า 'salt & pepper' ซึ่งประกอบไปด้วยเพชรสีดำ เทา และขาว ว่าด้วยเรื่องของโทนสี โมโนโครมของเพชรที่สะท้อนถึงการผ่านพ้นความยากลำบาก ในอดีตนำไปสู่แรงบันดาลใจในการดีไซน์บ้านประตูและหน้าต่าง อะลูมิเนียมแบบ porthole ของ Jean Prouvé ในปี 1950 โดยครั้งนี้ถูกตีความใหม่ด้วยเส้นสายและตำแหน่งการเรียงตัวของ เพชร แสดงถึงประตูการค้นพบและการเริ่มต้นสิ่งใหม่ๆ ชิ้นงาน เครื่องประดับทั้งสร้อย แหวน และตุ้มหูตัวเรือนเป็นสยามโกลด์ 18K ประดับเพชรทรงกลม รี และทรงลูกแพร์เจียรในแบบโรสคัต



## POETIC VISION

"สำหรับการร่วมงานกับ Younghee Suh ครีเอทีฟไดเรกเตอร์ ชาวเกาหลีนั้น VAN CLEEF & ARPELS ต้องการยกย่อง ความเป็นเลิศในทักษะความรู้อันเป็นเอกลักษณ์ของเมฆสองแขนง นั่นก็คืองานสลักลายกิโยเซ่และงานลูกบิดทอง ซึ่งของฮีได้ ถ่ายทอดทุกรายละเอียดสำคัญ สร้างประกายแวววาว รวมถึง ทรวดทรงโค้งเว้าของแต่ละเทคนิคได้อย่างน่าทึ่ง" Nicolas Bos ประธานและซีอีโอของ Van Cleef & Arpels กล่าวถึงงานภาพถ่าย เครื่องประดับและนาฬิกาจากคอลเล็กชัน Alhambra ที่มาพร้อม ชิ้นงานศิลปะกระดาษอันจินตนิมิต



## MODERN TIME

หนึ่งในแบรนด์นาฬิกาที่โดดเด่นในเรื่องงานดีไซน์ อันโมเดิร์นและการใช้วัสดุล้ำสมัยอย่าง RADO เปิดตัวนาฬิกาคอลเล็กชันใหม่ที่เพิ่มเหมือนใคร 'Rado True Square Formafantasma' สร้างสรรค์ร่วมกับ สองนักออกแบบชาวอิตาลี-ดัตช์ Andrea Trimarchi และ Simone Farresin นำเสนอนาฬิกาที่แสดงเวลา ผ่านช่องขนาดเล็กลอยตัวอยู่กลางหน้าปัด ตัวเรือน เป็นไฮเทคเซรามิกสีเทาอ่อน ซึ่งได้แรงบันดาลใจมาจาก นาฬิกาพกในอดีตที่ตัวเรือนถูกสร้างขึ้นเพื่อปกป้องหน้าปัดและกลไก ภายใน มีเพียงช่องเล็กๆ เท่านั้นที่ไว้แสดงเวลา ต่อด้วย 'Rado True Square Undigital' สร้างสรรค์ร่วมกับสตูดิโอออกแบบ YOY โดย Naoki Ono และ Yuki Yamamoto สองนักออกแบบชาวญี่ปุ่น เป็นนาฬิกาที่ปราศจากระบบ ดิจิทัล แต่เป็นการเล่นกับรูปทรงของจอแสดงเวลาแบบ 7 ส่วนในนาฬิกา ดิจิทัล โดยเอามาเปลี่ยนให้เป็นหน้าจอสถิตแสดงเวลาแบบแอนาล็อกที่ใช้เข็ม Super-LumiNova สีขาวสว่างเด่นชัดติดกับหน้าปัดสีดำด้าน ■ V.B.







### FIERCE FIGHTER

**BURBERRY** นำเสนอ แคลปซูลคอลเล็กชันต้อนรับเทศกาลตรุษจีน ด้วยการนำลายตารางอันเป็นเอกลักษณ์ของแบรนด์มาปรับให้เป็นโทนสีฟ้า ไม่ว่าจะเป็นเทรนซ์โค้ต ชุดกีฬา หรือ กระเป๋า รุ่น Olympia ที่พิเศษไปกว่านั้นคือได้ออกแบบลวดลายโมโนแกรม Thomas Burberry ที่ได้แรงบันดาลใจมาจากปีนักษัตรเพื่อเฉลิมฉลองให้แก่ปีจลู่ที่เกี่ยวข้องกับธาตุนิน แสดงถึงความทรงพลังและความสงบ

### NEW CLASSIC

**OFF-WHITE** เปิดตัวรองเท้าส้นกึ่งเกอร์ รุ่น 'Out of Office' ในดีไซน์ใหม่ หลังจากเปิดตัวไปเมื่อฤดูกาลที่ผ่านมาและได้รับความนิยมอย่างสูง โดยครั้งนี้ Virgil Abloh ได้แรงบันดาลใจมาจากรองเท้าเทนนิสช่วงยุค '80s ถึงต้น '90s พร้อมกับข้อความ 'For Walking' สีดำ Zip Tie ลายหินอ่อน สีขาวดำ และพื้นรองเท้าทำจากยางคุณภาพสูง สีเบจ พร้อมแผ่นเจลไปร่งแสง บริเวณขอบรองเท้า



### RED POWER

**BOTTEGA VENETA** เอาใจเหล่าแฟน ๆ ด้วยไอเท็มสีแดง โดยเฉพาะอย่างยิ่ง The Belt Chain Pouch ทรงพับจีบที่ดูนุ่มนวล รุ่น Mini Twist ที่ดีไซน์ออกมาในรูปแบบคลัตช์ พร้อมที่จับแบบผูกปม กระเป๋าหูหิ้ว The Top Handle รูปทรงโค้งมนสะดุดตา นอกจากนี้ยังมี The Clip กระเป๋าทรงเหลี่ยมตกแต่งอะไหล่เรา รองเท้ารุ่นฮิต The Stretch Sandals ต่อด้วยกระเป๋ารูปทรงสะดุดตา อย่าง The Shell และ The Men's Tote สีแดงสดเพื่อเสริมความมั่งมี โชคดีต้อนรับเทศกาลตรุษจีน

### LUCKY ME

ร่วมต้อนรับเทศกาลตรุษจีนไปกับเหล่าไอเท็มเสริมสิริมงคลในโทนสีแดงและทองจากแบรนด์ **TORY BURCH** ทั้งเสื้อผ้า กระเป๋า รองเท้า และเครื่องประดับ ไม่ว่าจะเป็นกระเป๋า รุ่นฮิตอย่าง Kira ที่มีให้เลือกหลากหลายแบบ รองเท้าประดับโลโก้อย่างรองเท้าบัลเลต์รุ่น Minnie และรองเท้าเอสปาดริลสวมใส่สบาย และพลาดไม่ได้กับอีกหนึ่งไฮไลท์ต้อนรับปีวัวกับดีไซน์พิเศษ Ozzie the Ox ที่นำมาเป็นดิเทลบนเสื้อ กระเป๋า รองเท้า และเหล่าเครื่องหนังชิ้นเล็ก







### PARTY LIKE SIXTIES

A Sleepover 2021 ผลงานล่าสุดของ LA BOUTIQUE ที่หยิบยกเรื่องราวจาก ภาพยนตร์เรื่อง *Pajama Party* ปี ค.ศ. 1964 ในงานปาร์ตี้ของหนุ่มสาวที่สนุกกับการ แต่งตัวอย่างไร้กฎเกณฑ์ โดยนำเสนอ โครงเสื้อแบบหลวมหรือโอเวอร์ไซส์เพื่อ ความรู้สึกเบาสบาย ผสานเทคนิคการ ตัดเย็บแบบซิกแซ็กเพื่อตัดต่อผ้าลูกไม้ เข้ากับผ้าเนื้อบางเบาที่ทางทีมออกแบบ ใช้วิธีการทำชิ้นงานแบบขึ้นหุ่นด้วยมือ ทีละตัวเพื่อให้ได้รูปทรงที่สวยงาม และมีความยืดหยุ่น



### KISS ME PLEASE

SRETSIS ร่วมแสดงความรักต่อโลกด้วยคอลเล็กชั่น 'Kiss the World' สะท้อนความคิดในแง่บวกต่อเหตุการณ์ของโลก ณ ปัจจุบันด้วยถ้อยคำที่ว่า 'When life give you lemons' ทั้งนี้ทางแบรนด์ยังแสดงความรักถึงทุกคนบนโลกผ่านคำว่า 'จ๊ับจ๊ับ' ในหลากหลายภาษาบนผ้าคือตอนลินินสวมใส่สบาย ไปจนถึงไอเดียในการต่อยอดแนวคิดเรื่องความยั่งยืนด้วยการนำผ้าซิกแซ็กจากคอลเล็กชั่นต่าง ๆ มาทวิสต์รูปแบบใหม่ ถือเป็นการต่อยอดให้กับโปรเจกต์ SretsIs Reimagined



### SIMPLY TOUCH

UNIQLO U คอลเล็กชั่นที่ 10 ที่ได้ Christophe Lemaire มาเป็นผู้อำนวยการฝ่ายศิลป์ และเป็นผู้ออกแบบร่วมกับทีมงาน Uniqlo R&D กรุงปารีส ผลงานสะท้อนถึงความเบาสบายและความอิสระหลังผ่านพันฤดูหนาวที่คนส่วนใหญ่ ต้องใช้ชีวิตอยู่แต่ในบ้านด้วยโทนสีเอิร์ธโทน ผสานกับสีสันสดใส ทำให้ผู้สวมใส่รู้สึก ราวกับว่าธรรมชาติได้ถือกำเนิดขึ้นใหม่อีกครั้ง ตอบโจทย์ไลฟ์สไตล์ของการใช้ชีวิตในปัจจุบัน ที่ต้องการให้เสื้อผ้ามีความเรียบง่ายและ มีความหมาย

### PATH OF RIGHTEOUSNESS

แบรนด์ ISSUE ใส่ใจ สังคม ผู้คน และสิ่งแวดล้อม มากยิ่งขึ้นด้วยคอลเล็กชั่น Issue x SC Grand โปรเจกต์ที่มี แผนการดำเนินงานในระยะยาว เพื่อสานต่อแนวคิดนวัตกรรม และความยั่งยืน ลดการสร้าง ผลกระทบต่อโลกใบนี้ โดยเปิดตัว BW Collection ออกมาเป็นโปรเจกต์แรก ผลิตจากเส้นใยรีไซเคิล 100% มี 3 สี ได้แก่ สีขาว เทา และดำ ด้านหน้าเป็นตัวอักษร BW เรียบง่ายแต่แฝงนัยที่ สะท้อนถึงคุณภาพ ของการดำรงชีวิต



■ ฆนากร เพชรตระกูล





## WEEKLY HAPPINESS

NETFLIX เอาใจคนรักหนังด้วยสารพันความบันเทิงส่งตรงถึงบ้านที่อัปเดตทุกสัปดาห์ ไม่ว่าจะเป็นจากผู้กำกับมือรางวัล (*The Power of the Dog, The Hand of God, Don't Look Up*) หนังสืลือกบัสดอเตอร์ฟอร์มยักษ์ (*Red Notice, Sweet Girl, Kate*) หนังสืสร้างจากหนังสืเล่มโปรดของคุณ (*The Woman in the Window, Munich, The Last Letter from Your Lover*) หรือแม้แต่หนังสืสำหรับทุกคนในครอบครัว (*YES DAY, Back to the Outback, Finding 'Ohana*) เรียกได้ว่าช่วยให้ชีวิตแสนน่าเบื่อในช่วงวิกฤตนี้ไม่มีคำว่าเหงาอีกต่อไป!

## TO YOUR DOORSTEP

IsViiมอบน้ตรา สยาม กรุงเทพฯ รังสรรค์โมเมนต์สุดพิเศษด้วยบริการสั่งอาหารแล้วมารับเอง หรือจัดส่งอาหารนานาชาติรสเลิศจากห้องอาหารที่ได้รับรางวัลการ์นิตีถึงบ้านหรือออฟฟิศของคุณด้วยความรวดเร็ว นอกจากนี้ยังได้จัดเซตเมนูมื้อกลางวันเพื่อตอบสนองความเร่งรีบ โดยมีทั้งอาหารอิตาเลียนจากบิสก๊อตติ, อาหารยุโรปจากเมดิซีน และอาหารญี่ปุ่นจากชินทาโร่ ในราคาพิเศษสุดคุ้ม พร้อมบริการทุกวัน ตั้งแต่เวลา 11.00-14.30 น. สามารถดูเมนูและสั่งอาหารออนไลน์ที่ [anantarasiamshop.com](http://anantarasiamshop.com) บริการส่งฟรีทุกวัน ระหว่างเวลา 10.00-22.00 น. ในระยะ 5 กม. เมื่อสั่งอาหารตั้งแต่ 750 บาทขึ้นไป สอบถามเพิ่มเติม โทร. 0-2126-8866 หรือ [dining.asia@anantara.com](mailto:dining.asia@anantara.com)



## TOP INNOVATION

SAMSUNG ขอเสนอ Galaxy S21 Ultra 5G สมาร์ทโฟนรุ่นท็อปสุดใน Galaxy S21 5G Series ที่มาพร้อมจอแสดงผลที่ชาญฉลาดที่สุดของซัมซุงอย่าง Dynamic AMOLED 2X ขนาด 6.8 นิ้ว ใช้กล้องระดับมืออาชีพที่ล้ำสมัยที่สุดเพื่อให้ผู้ใช้ได้ถ่ายภาพที่มีคุณภาพเทียบเท่าการถ่ายภาพในสตูดิโอด้วย 4 กล้องหลัง (กล้อง Ultra-wide กล้อง Wide และกล้องเทเลแบบคู่) รวมถึงเซ็นเซอร์แบบโปรเวอรัชันใหม่ขนาด 108MP ซึ่งเป็นเซ็นเซอร์ที่ใหญ่ที่สุดเท่าที่เคยมีมา มีให้เลือกทั้งหมด 2 สี ได้แก่ Phantom Black และ Phantom Silver บนวัสดุผิวด้านแบบ Haze Finish สุดคลาสสิก เนื้อกาลเวล



## CAMOUFLAGE VON THE GO

กระเป๋าเดินทาง RIMOWA เปิดตัวรุ่น 'Original Camouflage' ซึ่งพัฒนา ลวดลายด้วยเทคนิคเฉพาะ ผสมผสานความเชี่ยวชาญในการชุบสีลงไป เนื้ออะลูมิเนียมและการเคลือบพื้นผิวต่างๆ เพื่อผนึกเม็ดสีให้เข้ากับเนื้อโลหะอัลลอย โดยใช้เวลาหลายชั่วโมงในการสรรค์สร้างงานแบบชิ้นต่อชิ้น ก่อนที่จะมาถึงกระบวนการเก็บรายละเอียดสุดท้ายด้วยมือ โดยกระเป๋าเดินทางคอลเล็กชันพิเศษรุ่นใหม่นี้พร้อมวางจำหน่าย 2 สีคือ สีเขียวลายพราง (Rimowa Original Cabin Green Camouflage) และสีชมพูลายพราง (Rimowa Original Cabin Pink Camouflage) ■ Alexis F.





## HERBAL RECOVERY

ปลอบประโลมและฟื้นฟูบำรุงผิวรอบดวงตาอย่างอ่อนโยนด้วย Herbal Recovery Eye Serum เนื้อเจลนุ่มละมุน จาก JURLIQUE ในไลน์ Herbal Recovery Signature อันเลื่องชื่อเรื่องส่วนผสมจากสารสกัดธรรมชาติ นำโดย Yarrow และ สารสกัดต้นสนญี่ปุ่น ช่วยปกป้องคอลลาเจนในชั้นผิว และช่วยให้ผิวรอบดวงตาเรียบเนียนกระชับ ชุ่มชื้น ลดอาการบวมและความหมองคล้ำ



## LET YOUR BEAUTIFUL SHINE

แบรนด์ JERGENS เปิดตัวแคมเปญ JERGENS® Let Your Beautiful Shine ชวนทุกคนมาสร้างเกราะป้องกันผิว รับลมหนาวให้ผิวเนียนนุ่มชุ่มชื้นอยู่เสมอ กับครีมบำรุงผิวกายที่มีหลากหลายสูตรให้เลือก เพื่อการดูแลและถนอมผิวให้ตรงกับปัญหาผิวของคนคนมากที่สุด ทุกสูตรโดดเด่นด้วยมอยส์เจอร์ไรเซอร์ ช่วยปลอบประโลม มอบความชุ่มชื้น สร้างปราการปกป้องผิวให้เนียนเรียบ ฟื้นฟูบำรุงให้ผิวดูเปล่งประกาย และฟื้นฟูผิวแห้ง มาพร้อมกลิ่นหอมอ่อนโยน สู้ผิวสวยเนียนนุ่มที่ทุกคนก็มิได้

## THE FLAWLESS SKIN

แป้งผสมรองพื้นยุคใหม่ที่สวยเร็ว ใช้งานง่าย แบบไม่ต้องเป็นมือโปร Giffarine Innovia Flawless Compact Powder จาก GIFFARINE กับคุณสมบัติในผิวน้ำมันน้อย ให้ฟินซิ่งแบบแมตต์ ช่วยลดเลือนรูขุมขน และรอยต่างๆ ได้ดี เนื้อแป้งบางเบา สบายผิว เกลี่ยง่าย มีค่าปกป้องผิว SPF 50 + PA ++++ นอกจากนี้ยังมีส่วนผสมช่วยบำรุงผิวไปในตัวกับ Hyaluron ให้ความชุ่มชื้น และวิตามินอีช่วยลดเลือนริ้วรอย



## BEAUTY OVER 40

ปัญหาหน้าใจผู้หญิงวัย 40+ คือริ้วรอย ผิวหยาบกร้าน รวมทั้งจุดหมองคล้ำ ที่เกิดจากปัจจัยแวดล้อม ความเครียด และวัยที่เพิ่มขึ้น EUCERIN แนะนำ Eucerin Radiant Lift 3D Serum เซรั่มที่ตอบโจทย์ปัญหาผิว 40+ ได้อย่างครบวงจร ด้วยพลังส่วนผสมเอกสิทธิ์ของแบรนด์ Hyaluron ขนาด 52KDa ช่วยเติมริ้วรอยร่องลึก Thaimidol ช่วยลดเลือนจุดด่างดำตามวัย และ Artin ช่วยลดอนุมูลอิสระ ตัดวงจรทำลายผิว ช่วยฟื้นฟูบำรุงให้ผิวหยาบกร้านกลับดูกระชับ ริ้วรอยและจุดด่างดำดูเลือน เป็นเพื่อนคู่ใจใหม่ของสาววัย 40+ ได้เป็นอย่างดี



## MOMMY MUST HAVE

เพราะผิวคุณแม่ต้องการการดูแลเป็นพิเศษ PREGSKIN คือแบรนด์ที่ตอบโจทย์คุณแม่ตั้งครรภ์โดยเฉพาะ ผ่านการทดสอบจากแพทย์ผิวหนัง ใช้งานได้แม้มือที่บอบบางแพ้ง่าย โดดเด่นด้วยสารสกัดจาก Bidens Pilosa พืชสมุนไพรจากอเมริกาใต้ ทำหน้าที่เหมือนวิตามิน พร้อมช่วยแก้ปัญหาผิวได้เป็นอย่างดี ทั้งการรักษาสิว ผิวหน้าหมองคล้ำ ผิวแห้ง หน้าท้องแตกลาย รวมทั้งช่วยให้แลดูกระฉ่างใสและอ่อนเยาว์ในแบบ pregnancy glow ด้วย



## THE RENEWAL

เอาใจสาวรุ่นใหญ่และสาวก DOMOHORN WRINKLE แบรนด์จากประเทศญี่ปุ่นที่เลื่องชื่อเรื่อง anti-aging ที่คิดค้นและพัฒนาอย่างต่อเนื่องตลอด 46 ปีที่ผ่านมา ล่าสุด The Renewal คือสูตรใหม่จาก Domohorn Wrinkle ที่ยังคงช่วยเรื่องลดเลือนริ้วรอยและจุดด่างดำได้อย่างมีประสิทธิภาพมากขึ้น กับส่วนผสมใหม่อย่าง Honey Scented Black Tea และ Pimpinella ผสานเทคโนโลยีที่ช่วยให้ทุกผลิตภัณฑ์มีเนื้อสัมผัสที่นุ่มลื่น ใช้งานง่าย ซึมซาบลงสู่ชั้นผิวได้อย่างล้ำลึกมากยิ่งขึ้น ■ Niorn

Photo: Courtesy of the Brands, Imaxtree



สามารถติดตามอ่านวารสารใหม่ได้ที่

<http://libapp.rmutp.ac.th/newBook/?cat=10>

- ห้องสมุดเทเวศร์
- ห้องสมุดโชติเวช
- ห้องสมุดพณิชยการพระนคร
- ห้องสมุดพระนครเหนือ

