

Contents

ฉบับที่
645
ประจำเดือน
มีนาคม 2563

12 Cover Story

SUBARU XV GT Edition Prototype

16 Run-In

AUDI A1 Sportback 35 TFSI S Line

สปอร์ตแบคแซทซ์แบ็คหน้าเป็นห่วง

22 Global New Cars

- FIAT Panda Hybrid ● HYUNDAI Grandeur ● KIA K900 ● KIA Picanto GT Line ● TOYOTA GR Yaris ● TOYOTA Highlander ● SUBARU Legacy ● BMW 2-Series xDrive Gran Coupe ● Mercedes-MAYBACH GLS 600 ● ALFA ROMEO Giulia ● MERCEDES-BENZ GLE Coupe ● BMW M2 CS ● FERRARI Roma ● AUDI RS6 Avant

46 Concept Cars

- TATA Sierra EV Concept ● TATA HBX Concept ● KIA Sonet Concept ● SKODA Vision IN Concept ● Koenigsegg Mission 500 Concept ● Ajlani Drakuma Concept ● MAZDA RX-Vision GT3 Concept

54 First Drive

Mercedes-AMG CLS 53 4MATIC+

ตัวแรงโฉมประกอบในประเทศไทย



58 อ่านได้เรื่อง @ ยานยนต์

ยอดมั่วยอดปี ยอดจริงๆ

61 New Tech

● ASI : Artificial Super Intelligence

● หลากหลายเทคโนโลยียานยนต์อัจฉริยะ

67 อย่างขบอย่างเดียว

แอร์ไม่เย็นเป็นเพราะอะไร...
แล้วแล้วทำไมไม่เสีย!!??...

71 สาระจากยานยนต์

สหรัฐ vs จีน กับการแก้ปัญหา
การเดินทางในเมือง

74 รู้ไว้ใช่ว่า

ควบคุมอาการสไลด์ได้อย่างไร?

77 รู้จักรถกันข้าง

ระบบ ABS และ EBD ในรถ

BIG
Bangkok International Grand
MOTOR SALE 2020
เปิดรับสมัครแล้ว! เพียงปลายงาช้าง!
21-30 สิงหาคม 2563
ไบเทค บางนา กรุงเทพฯ

จัดโดย บริษัท อานนท์มอเตอร์ จำกัด ร่วมกับ
HYUNDAI KIA TOYOTA SUBARU MERCEDES-BENZ



22



16 AUDI A1 Sportback 35 TFSI S Line



54 Mercedes-AMG CLS 53 4MATIC+



พลิกอีกหน้า >>>>

รถช้าห้ามอิงขวา

แบบไหนที่เรียกว่า 'ช้า'??

อธิบดีกรมทางหลวงแจ้งว่า การใช้ความเร็วรถยนต์ที่ต่ำกว่า 90 กม./ชม. ในช่องทางขวาสุดของถนนทางหลวง 4 ช่องทาง เป็นสาเหตุสำคัญของการเกิดอุบัติเหตุ อันดับที่ 2 หรือคิดเป็นสัดส่วน 30 % ของการเกิดอุบัติเหตุทั้งหมด หรือปีละ 5,000 ครั้ง รองจากการเสียหลักตกข้างทางซึ่งมีสัดส่วนที่ 45 % นำมาซึ่งความสูญเสียทั้งชีวิตและทรัพย์สินของผู้ใช้รถใช้ถนน ดังนั้นผู้ขับขี่ควรใช้ความเร็วที่เหมาะสมตามแต่ละช่องจราจรกำหนดเพื่อลดโอกาสเกิดอุบัติเหตุดังกล่าว

กรมทางหลวงเตือนระวักรถบีบปีต่ำกว่า 90 กม./ชม. วัฒนธรรมาวุธ เป็นสาเหตุสำคัญการเกิดอุบัติเหตุร้ายแรงต่อชีวิตและทรัพย์สิน แนะนำให้ใช้ความเร็วที่เหมาะสมตามแต่ละช่องจราจรกำหนด

ทั้งนี้การกำหนดความเร็วที่เหมาะสมสำหรับในแต่ละช่องจราจรกำหนดให้ช่องทางขวาสุดเป็นช่องทางที่ให้รถยนต์ใช้ความเร็วได้สูงสุด และจะยิ่งรถที่วิ่งช้ากว่าต้องอยู่ในช่องทางอื่นทางด้านซ้ายโดยกำหนดความเร็วลดหลั่นลงมาตามลำดับ ซึ่งจะช่วยให้รถยนต์ที่วิ่งด้วยความเร็วต่ำกว่า 90 กม./ชม. และรถที่วิ่งช้ากว่านั้นอยู่ในช่องทางอื่นๆ ทางด้านซ้าย จะเป็นการช่วยให้ลดการเปลี่ยนช่องจราจรที่ไม่จำเป็นลงได้ ซึ่งช่วยลดการเฉี่ยวชนและการแข่งในระยะกระชั้นชิด การกำหนดช่วงความเร็วแต่ละช่วงการจราจรเป็นช่วงลดต่ำสุด จะทำให้เกิดความแตกต่างของความเร็วแต่ละช่องทางน้อยลงลดโอกาสเกิดอุบัติเหตุ ชนท้าย จากความเร็วที่แตกต่างกัน อีกทั้งในลักษณะนี้จะช่วยให้รถยนต์ที่วิ่งช้านั้นไม่ทำให้ความเร็วเฉลี่ยของการจราจรในภาพรวมของถนนลดลงมากนัก และไม่เกิดการสะสมชะงืดตัว

เหตุที่ต้องออกนโยบายใช้ความเร็วต่ำกว่า 90 กม./ชม. วิ่งเลนขวาจะผิดกฎหมายจราจร เพราะมีสถิติว่า รถความเร็วต่ำกว่า 90 กม./ชม. และวิ่งเลนขวา จะเกิดอุบัติเหตุได้ง่าย เพราะรถส่วนมากที่วิ่งเลนขวาจะใช้ความเร็วมากกว่า 90 กม./ชม. ส่วนประกาศที่จะออกมาบังคับใช้นั้นจะอยู่ภายใต้ พ.ร.บ. การจราจรทางบก พ.ศ. 2522

นอกจากนั้น วิธีการดังกล่าวจะช่วยลดการเปลี่ยนช่องจราจรที่ไม่จำเป็นลงได้ด้วย ซึ่งจะเป็นการช่วยลดปัญหาอุบัติเหตุเฉี่ยวชน และการแข่งในระยะกระชั้นชิดได้ เนื่องจากช่องทางขวาสุดมีไว้สำหรับรถยนต์ที่วิ่งมาด้วยความเร็วสูง ดังนั้นเมื่อมีการบีบซ้ายด้วยความเร็วต่ำกว่า 90 กม./ชม. ในช่อง

ทางด้านซ้าย จังหวะที่รถยนต์คันที่ตามหลังมามีการเบี่ยงขวาไปช่องทางทางซ้ายจะเกิดจุดบอด ที่คนขับรถยนต์ซึ่งอยู่ในตำแหน่งขวามองไม่เห็น จึงมีโอกาสสูงที่จะก่อให้เกิดอุบัติเหตุพุ่งชนกับรถยนต์ที่วิ่งมาทางด้านหน้า

การทำรถยนต์ความเร็วต่ำกว่า 90 กม./ชม. วิ่งในเลนขวาของถนนทางหลวง 4 เลนทั่วประเทศนั้น เดือนมกราคม 2563 จะเสนอร่างกฎกระทรวงคมนาคมในเรื่องดังกล่าว ต่อคณะกรรมการจัดระบบการจราจรทางบก (คจร.) หากได้รับความเห็นชอบแล้ว จะเร่งออกเป็นประกาศเพื่อให้มีผลบังคับใช้โดยเร็วและจะมีผลทำให้รถยนต์ที่วิ่งเลนขวาของถนนทางหลวง จะใช้ความเร็ว 120 กม./ชม. สาเหตุที่บังคับใช้เรื่องนี้ล่าช้า เพราะมีปัจจัยที่เกี่ยวข้องมากมาย ทั้งความพร้อมของถนนที่จะบังคับใช้ จุดกลับรถที่จะต้องเหมาะสม เป็นต้น แต่มั่นใจว่านโยบาย 120 กม./ชม. จะต้องสำเร็จในปี 2563 แน่นอน หากว่ากันตามทีจริงแล้ว หากทุกคนรู้จักหน้าที่และการขับรถที่ถูกต้อง คิดถึงประโยชน์ส่วนรวมไม่เห็นแก่ตัวแล้ว สำหรับการขับรถบนถนนบางสายที่กว้างขวางประเภท 6 เลนหรือ 8 เลนนั้น ไม่จำเป็นต้องกำหนดความเร็วให้สูงยกกลับสนเลยก็ได้ ต่างกับที่เจอเจอกันอยู่ทุกวันนี้ที่ต่างขับกัน

ตามสบายว่ากันตามใจชอบ ไม่มีหลักเกณฑ์อันใด ออกากขับเท่าไรขับช่องทางใดก็ว่ากันตามที่ต้องการ ทำให้เกิดการจราจรติดขัดไปไม่ได้ไม่คล่องตัวเท่าที่ควร นอกจากนี้ยังต้องมีการแข่งรถช้าอยู่เป็นประจำ และนั่นก็มักจะทำให้มีอุบัติเหตุเกิดขึ้น ไม่ว่าจะเป็นการแข่งช้าหรือแม้จะเป็นการแข่งทางด้านขวาก็ตาม

สำหรับการใช้ความเร็วให้ถูกต้องและเหมาะสมกับการจราจรในขณะนั้น การขับที่แต่ละช่องทางหากการจราจรยังไปได้เรื่อยๆ ไม่มีการติดขัด คิดกันง่าย ๆ เพียงแค่ "อย่าตีคู่" ไปกับช่องทางข้างๆ เท่านั้น...

หากเทียบกับช่องทางด้านซ้าย หากพบว่าเราช้ากว่าก็แสดงว่าเราช้าๆ ควรจะเปลี่ยนช่องทางวิ่งมาอยู่ช่องทางซ้าย เพื่อไม่ให้รถที่ตามมาข้างหลังพลอยช้าตามไปด้วย หรือหากพบว่าเราขับเร็วกว่ารถช่องทางด้านขวา ก็แสดงว่าเราขับเร็วแบบนั้นควรเปลี่ยนช่องทางไปอยู่เลนขวาแทน

ไม่ใช่ขับโดยไม่สนใจความเร็วของเลนต่างๆ แล้วยังชอบขับตีคู่ไปเรื่อยๆ แบบนี้คืนหลังที่ขับตามมา ก็ยอมลำบากใจไม่รู้จะไปทางไหนดี คั้นตามก็ช้า จะขยับไปเลนซ้ายก็ช้า เหมือนกัน หรือจะแข่งขวา รถทางขวาก็มาเร็วแล้วมาต่อเนื่อง ไม่มีเว้นวรรคเปิดช่องให้แข่งเลย...

เพื่อผู้บริโภค : ท่านที่ซื้อรถยนต์แบรนด์ใดรุ่นใดแล้วเกิดปัญหาต้องการร้องเรียนคุณภาพและงานบริการของรถนั้นๆ กลุ่มยานยนต์-นักเลงรถ ยินดีเป็นสื่อกลางรับรู้ปัญหาและร่วมกระจายข่าวเพื่อให้ถึงหูถึงตาผู้รับผิดชอบ เชิญส่งจดหมายถึงกองบรรณาธิการได้เลยครับ ส่วนผู้ผลิต/จำหน่ายและให้บริการรายใดต้องการชี้แจงข้อเท็จจริงทางเรายินดีรับฟังสิ่งที่ถูกต้องและประชาสัมพันธ์ให้ผู้บริโภคได้ทราบเช่นกัน

มหกรรมยานยนต์ เพื่อขายแห่งชาติ



Big 2020 MOTOR SALE

21-30 สิงหาคม 2563

บูทค บางนา

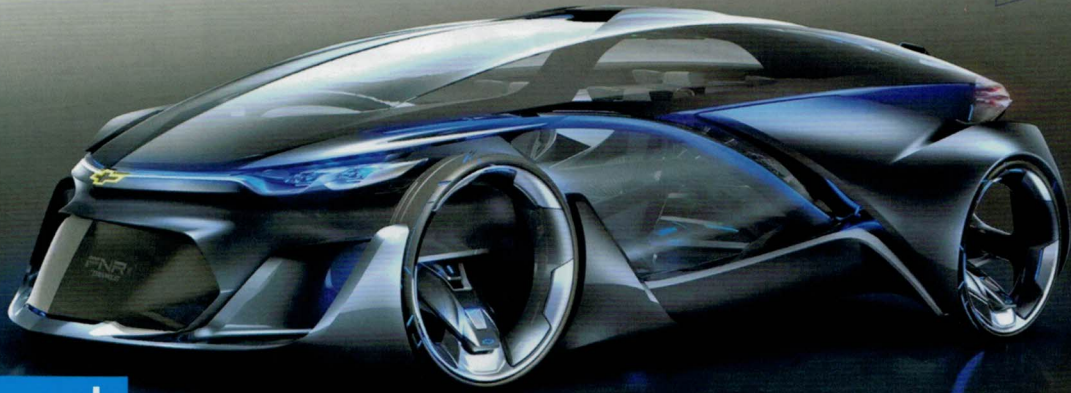

ก้าวสู่

ภาพจาก www.wired.com

ASI

Artificial Super Intelligence สติปัญญาประดิษฐ์



ภาพจาก www.65blogs.com

รถยนต์อัตโนมัติไร้คนขับ
พวกที่ใช้ AI : ปัญญา
ประดิษฐ์ทั่วไปที่วงการเขา
พัฒนาพยายามต่อยอด
ให้มันฉลาดแฉะรู้ จับไว
มากขึ้นเรื่อยๆ มีการนำ
ระบบเครื่องจักรเล่นรู้

เขียนไปเขียนมาบ่อยครั้งเข้านี่ เกิดอาการ 'ติด' ทำให้ตอนหลัง
เงาะเข้าไปอ่านเรื่องเทคโนโลยี AI มากขึ้นๆ จนคิดคำนึง (เอาเอง) ก่อน
นอนว่า ขณะนี้พวกค่ายที่มีเงินหนา เทคโนโลยีล้ำชาวบ้าน ยกตัวอย่าง
WAYMO, TESLA กำลังพยายามเป็นอย่างยิ่งที่จะใส่สิ่งที่ภาษาชาวบ้าน
เรียกว่า "สติ" หรือ Conscious เข้าไปในสมองกลของรถเหล่านี้ เพื่อ
เน้นความปลอดภัยเมื่อปล่อยให้มันควบคุม ตัดสินใจด้วยตัวเองมากขึ้นกว่า
นี่ใน AI ระดับ 5 ที่อีกไม่กี่สิบปีจะออกมาจริง อีกทั้งเป็นการเตรียม
ตัวเข้าสู่ AI ที่ขึ้นไปสูงกว่านั้น

Consciousness Intellectual ตั้งใจ
ให้มันมองรอบข้าง เรียนรู้พฤติกรรม
มนุษย์ให้มากๆ ก่อนจะตัดสินใจอย่าง
หนึ่งอย่างใดออกไป ถ้าให้ถ่ายทอด
ออกมาเป็นภาษาไทยก็คือ ทำให้พวก
มันมี "สติอยู่กับตัว ยังคิดก่อนทำ"
ทำนองนี้...

เป็นการก้าวจาก "ปัญญา
ประดิษฐ์-Artificial Intelligence"
สู่ "สติปัญญาประดิษฐ์-Artificial
Super Intelligence" หรือ "ASI"
พระเอกยุคใหม่ที่กำลังจะเข้ามา
บทบาทกับ Autonomous Car นับ
จากนี้ !!!

ML : Machine Learning ที่เราสร้าง
ให้มันหัดเรียนและเลียน
สิ่งที่เราสอนให้มันรู้จัก
สังเกตสังกา ถึงขนาดที่หัด
มันเงาะสักเป็นเรื่อยๆ
ในการเรียนรู้เชิงลึก
DL : Deep Learning
ธาได้้นำเสนอไปไม่น้อยแล้ว

เรียน/เรียนรู้
อากัปกริยามมนุษย์ เหนือกว่า
"AI : ปัญญาประดิษฐ์"

ทั้งนี้ก็ต้อง 'ทำ' ให้มันรู้จักประเมินสถานการณ์ ยังคิด ชะลอ
การตัดสินใจ โดยพิจารณา "ศาสตร์การใช้รถ ใช้ถนนของมนุษย์" รวมทั้ง
ทั้ง "พฤติกรรม อากัปกริยา" ของคนเข้าไปให้มากขึ้นกว่านี้ เพื่อเติมคำ
ว่า 'สติ' เข้ากับ 'ปัญญา' ที่มีอยู่เดิมให้ออกมาสมบูรณ์แบบขั้นในรูปของ

เรียน/เรียนรู้
อากัปกริยามมนุษย์
สิ่งที่ทำให้ผู้เขียนคิดและ
เคยได้เขียนไปครั้งหนึ่งแล้วว่า
พฤติกรรมการใช้รถใช้ถนนของมนุษย์

งานนวัตกรรมและ
สินค้าอิเล็กทรอนิกส์
ของปี 2020
CES (Consumer
Electronics Show)
เป็นงานเทคโนโลยี
ใหม่ล่าสุดขึ้นในเมือง
เนวาดา รัฐลาสเวกัส
สหรัฐอเมริกา
เมื่อช่วงต้นปีที่ผ่านมามี
นวัตกรรมล่าสุด
จากแนวคิดล้ำๆ
ที่เผยแพร่ออกสู่สายตา
ผู้สนใจทั่วโลก



ยกตัวอย่าง ฟากระโปร่งใสแบบ
โปร่งใส (Transparent Hood) ซึ่งผู้ขับขี่จะสามารถ
มองเห็นพื้นใต้กระโปรงหน้ารถช่วยให้ผู้ขับขี่มองเห็น
ภูมิประเทศและสิ่งกีดขวางที่ปกติไม่สามารถมองเห็น
ได้ กระโปรงหน้ารถโปร่งใสนั้นใช้ระบบ Surround
View ประกอบด้วยกล้องดาวเทียมสี่ตัวและชุดควบคุม
อิเล็กทรอนิกส์ โดยอัลกอริทึมจะประมวลผลภาพ
อัจฉริยะแสดงภาพด้านข้างรถในมุมมองรอบทิศทาง
ให้แก่ผู้ขับขี่ได้อย่างชัดเจน ด้วยเทคโนโลยีนี้จึงทำให้
ได้รับรางวัล CES 2020 Innovation Award ใน
หมวดหมู่ผลิตภัณฑ์ยานยนต์อัจฉริยะและการขนส่ง
ไปพร้อมด้วย

หลากหลาย เทคโนโลยียานยนต์ อัจฉริยะ

นวัตกรรมล่าสุดจากงาน
CES (Consumer
Electronics
Show)

CONTINENTAL จับมือ CCC พัฒนาร่วมกัน

โดยความร่วมมือของ 2 องค์กร CON
TINENTAL จับมือ CCC : Car Connectivity
Consortium ซึ่งมีสมาชิกสำคัญๆ ทั้ง BMW และ
Apple ร่วมกันพัฒนาเทคโนโลยี Ultra-Wide Band
(UWB) ระบบวิทยุทางไกลที่เข้าถึงยานพาหนะแบบไร้
กฏหมาย ทำให้การจอดรถมีความปลอดภัยและสะดวก
สบายมากขึ้นโดยที่เจ้าของรถไม่จำเป็นต้องอยู่ใกล้ขีด
รถตลอดเวลา เทคโนโลยี UWB ยังสามารถเพิ่ม
ฟังก์ชันใหม่ๆ เช่น การควบคุมการจอดยานพาหนะ
ผ่านสมาร์ตโฟนได้อีกด้วย

ต่อด้วยเทคโนโลยีจอแสดงผล 3D Natural
Center Stack ทำให้ผู้ขับขี่สามารถสัมผัส
ประสบการณ์ 3D ผ่านจอแสดงผลคอนโซลกลาง
ซึ่งหน้าจอนatural 3D Center Stack จะมีฟังก์ชัน



ระบบสัมผัสให้กับผู้ขับขี่และผู้โดยสาร
ด้วยเทคโนโลยี 3D Lightfield ซึ่งจะ
ช่วยให้ผู้ขับขี่และผู้โดยสารทุกคนในรถ
เพลิดเพลินกับความบันเทิงแบบ 3D โดย
ไม่ต้องใช้แว่นตาพิเศษหรือกล้องติดศีรษะ
อีกต่อไป ด้วยจอแสดงผล 3D Center
Stack นับเป็นครั้งแรกที่มีฟังก์ชันระบบ
สัมผัสนี้ให้ใช้

เทคโนโลยีการรวมตัวกันของ
ซอฟต์แวร์อัตโนมัติในรถยนต์ Conti
nental Cooperation Portal โดย
ผู้เชี่ยวชาญของ Argus ได้ร่วมมือกับ
ผู้เชี่ยวชาญจาก T-Systems เปิดศูนย์
ปฏิบัติการรักษาความปลอดภัยยานยนต์
ภาคพื้นทวีปครั้งแรก (SOC) ผ่าน



แอร์ไม่เย็น

เป็นเพราะอะไร...

เลี้ยวแล้วทำไมไม่มีเสียง!!??...



ภาพจาก cargurus.com

2 กรณี ที่ต้องสืบสวน และแก้ไข

ภาพจาก hiveminer.com

โดยสาร (Recirculation Indicator) อีกด้วย ซึ่งพบว่า มีไฟติดโชว์ที่สวิทช์ แสดงถึงการทำงานของระบบปรับการหมุนเวียนของอากาศในห้องโดยสาร ว่า จะปล่อยให้อากาศภายนอกเข้ามาได้ หรือหมุนเวียนเฉพาะอากาศภายในห้องโดยสารเท่านั้น ด้วยเหตุนี้จึงคิด (ไว้ก่อน) ว่าสวิทช์ตัวนี้ไม่น่าเสีย



ภาพจาก crescendocontent.com

นักรถกันมาได้พักใหญ่ก็เริ่มรู้สึกว่าซักจะทนไม่ได้ แม้จะวิ่งเปิดกระจกให้ลมเข้ามาในรถก็ยังรู้สึกร้อนอยู่ดี นอกจากนั้นทั้งเสียงทั้งกลิ่นก็สร้างความเดือดร้อนให้เยาะ จึงตัดสินใจให้เพื่อนแวะเข้าปั้มน้ำมันข้างทาง เพื่อตรวจเช็คพวกฟิวส์ ไม่น่าว่าสาเหตุอาจเกิดขึ้นจากฟิวส์ขาดก็ได้ ถ้าเปลี่ยนฟิวส์แล้วก็จะได้นักรถเย็นๆ ไม่ต้องทนร้อนฟังเสียงท่อไอเสีย เสียงแดร และนั่งดมกลิ่นท่อไอเสียกันต่อไป

ฟิวส์หลักหรือชุดฟิวส์ที่สำคัญ มักจะมีลักษณะเป็นกล่องสี่เหลี่ยมแบบลูกเต๋า แทนที่จะเป็น

วันหนึ่งเพื่อขับต่อไปสู่ท่าทางเดียวกันกับเพื่อนก็เลยบออากาศับรถไปด้วย ระหว่างทางก็มองวิวสองข้างทางไปเรื่อย เห็นนิลสีตลกก็ศึกษาล่าวๆ แล้วก็เพลิดเพลินเจริญใจ จนกระทั่งถึงที่ที่จะลงเพื่อไปสุรก็บอกให้เพื่อนจอดแอบเข้าข้างทางแล้วลงจากรถเพื่อรีบรีบเพื่อนก็ขับรถจากไปตามทางขอมัน

หลังจากทำธุระเสร็จเรียบร้อย ก็ลั้งคิดอยู่ว่าจะกลับด้วยรถไฟฟ้าดีหรือเปล่า เพราะถึงค่าตัวจะแพงกว่ารถเมล์ก็จริงแต่ไปได้เร็วกว่าแถมวิวในรถก็น่าสนใจ ก็เป็นจังหวะพอดีกับเจ้าเพื่อนที่ขับรถมาส่ง โทรศัพท์เข้ามาถามว่าเสร็จธุระหรือยังมันจะมาแวะรับเพราะจะผ่านทางนั้นพอดี ซึ่งงานนี้ฟังแล้วต้องมื่ออะไรแอบแฝงแน่นอน แม้บรรดาพรรคพวกจะไม่ใช่คนใจร้ายอะไรมากนัก แถมส่วนใหญ่ยังอยู่ในระดับคนใจดีด้วยซ้ำ (เห็นสมทบทุนเป็นค่าใช้จ่ายอุปถัมภ์นักศึกษาประเภท "เรียนไม่ได้แต่หน้าตาดี" กันเป็นประจำ) แต่ประเภทโทรศัพท์มาเชิญชวนแบบนี้ไม่เคยประพุดติมาก่อน

พลก็เข้าไปตามความคาดหมายเมื่อโดดขึ้นรถที่พรรคพวกโฉบมารับ ก็พบว่าภายในรถไม่เย็นเหมือนอีตอนยามา เท่านั้นที่รู้แล้วว่าทำไมคราวนี้เพื่อนถึงได้ใจดีนัก เป็นเพราะแอร์เสียนี้เอง เจ้าเพื่อนเล่าให้ฟังว่าได้ไปทำธุระที่

บริษัทแห่งหนึ่ง หลังจากเสร็จธุระก็กลับมาที่รถเพื่อขับรถกลับพบว่าแอร์ไม่ทำงานเปิดสวิทช์แอร์แล้วเสียงฉี่ไม่มีลมออกมาทางช่องแอร์

อาการแอร์ไม่ยอมทำงานแบบนี้เคยเจอมาหลายครั้งแล้ว แต่ไม่คิดว่าเพื่อนจะโชคร้ายขนาดนั้น ด้วยเหตุนี้จึงคิดว่าปัญหาในขั้นแรกน่าจะเกิดขึ้นจากตัวการ 2 อย่าง ตัวแรกเลยอาจจะเกิดขึ้นจากฟิวส์ขาด ส่วนอีกรายอาจเกิดขึ้นจากสวิทช์พัดลมเสียก็ได้ ซึ่งตัวหลังนี้ดูจากที่ทำแล้วถึงแม้จะไม่ได้ใช้เครื่องมือตรวจเช็ค ก็คิดว่าไม่น่าจะเป็นตัวการ เพราะสวิทช์ตัวนั้นนอกจากมีหน้าที่เป็นสวิทช์เปิดและปรับสปีดลมแอร์ (Fan Switch) แล้ว ยังทำหน้าที่เป็นสวิทช์ปรับการหมุนเวียนของอากาศภายในห้อง



การควบคุม

อาการสไลด์



ภาพจาก nypost.com



ภาพจาก carnewschina.com

มีข้อที่ควรรู้และ จดจำเพื่อความ ถูกต้องและปลอดภัย

นักขับรถที่มีความรอบรู้ทั่วไปจะพูดถึงการสไลด์และการชนว่า... “โดนชนทางด้าน
หลัง ดีกว่าการชนแบบประสานงา” ...แล้วก็อาจจะมือนักขับรถอีกซักคนพูดเสริมว่า...
“แน่นอนล่ะ... เพราะการถูกชนทางด้านหลัง คุณไม่เห็นเหตุการณ์นะซี”
...แต่ความจริงการถูกชนทางด้านหลังนั้นย่อมดีกว่าการชนแบบประสานงาแน่

และยังมีอีกอย่างที่น่าสนใจที่สนับสนเหตุผลข้อนี้ ก็คือ
ลักษณะของเบาะนั่งจากส่วนพนักพิง รวมทั้งพนักพิงศีรษะ
ที่มีส่วนช่วยลดความรุนแรงจากการชนทางด้านหลังลงได้
ถึงแม้การชนประสานงาทางด้านหน้าจะมีถุงลมมาช่วย
รองรับแล้วก็ตาม

ส่วนเรื่องของการหมุนหรือสไลด์ของรถนั้นจุดสำคัญมันก็มีอยู่
คือ...การสไลด์เป็นสิ่งที่เราสามารถควบคุมได้... แน่นอนล่ะว่าสำหรับผู้ขับรถ
ที่มีประสบการณ์มากกว่าย่อมควบคุมได้ดีกว่า ที่โรงเรียนสอนขับรถแข่ง ผู้
เรียนจะขับรถไปบนทางจำลองสั้นๆ ซึ่งงานนี้เค้าจะสอนกันตั้งแต่วันแรกๆ
เลยทีเดียว อันเป็นการแสดงให้เห็นถึงความสำคัญของการสไลด์ โดยผู้สอน
ต้องการให้เหล่านักเรียนได้รับรู้โดยเร็วถึงความรู้สึกในการหมุนของรถ
และเห็นวิธีการแก้ไขอาการหมุนของรถ และเห็นวิธีการแก้ไขอาการหมุนของ
รถที่ถูกต้อง

ถ้าคุณสามารถรู้วิธีการที่ว่ามันได้ทั้งหมดทั้งนี้... และรู้ถึงวิธีที่จะจัดการ
กับมันก็แล้วไป แต่ถ้ายังไม่รู้ละก็ในบทเรียนทั้งหมดนี้เค้าคิดค้นขึ้นมา เพื่อ
สอนให้นักเรียนขับรถได้รู้ถึงวิธีการหลีกเลี่ยงการชน

สำหรับคำตอบที่ถูกต้องที่สุด ในการเรียนรู้ถึงเรื่องของการสไลด์ ก็
คือการไปเสียกะดั่งเค้าเรียนในโรงเรียนสอนขับรถแข่งดีๆ แต่ถ้าประพุดติชน
นั้นไม่สะดวก (โดยเฉพาะบ้านเรา) คุณก็อาจจะเองก็ได้โดยการสร้างสนาม

จำลองที่สั้นๆ ขึ้นมา ซึ่งมันก็เป็น
เรื่องยุ่งยากพอสมควร ดังนั้นคุณจึง
ต้องการความช่วยเหลือในการสร้าง
สนามจำลองนี้บ้าง และสิ่งหนึ่งที่คุณ
ต้องการความช่วยเหลือ คือการ
ทำที่กันไม่ให้ผู้ดูที่ขอบสอด้รูสอดเห็น
เข้าไปใกล้สนามจำลองนี้

เตรียมสนามไว้ซ้อมมือ

การแสวงหาจุดเหมาะสมที่จะสร้างสนามจำลอง (ในบ้าน
เค้า) นี้ นับเป็นการยุ่งยากที่สุด
เจ้าของศูนย์การค้าไม่น้อย ต้อง
ประสบกับความหงุดหงิดในตอน
เข้าเมื่อปรากฏว่าที่ลานจอดรถของ
เค้าประกอบไปด้วยน้ำมัน ร่องรอย
ของยาง หรือบางทีก็พบรถอยู่ใน
ห้องขายของ...!??

ถ้าเผื่อคุณได้รับอนุญาต
จากผู้ที่มีลานจอดรถขนาดใหญ่ ซึ่ง

ไม่มีใครใช้เลยในวันสุดสัปดาห์ คุณ
สามารถจัดการลาดพื้นลานจอดรถ
ให้ทั่วด้วยน้ำมันที่ล้างได้ด้วยน้ำ มัน
จะกลายเป็นสนามจำลองสำหรับฝึก
ขับได้เป็นอย่างดี แล้วก็อย่าลืมใช้
ล้างทำความสะอาดให้ทั่วภายหลัง
จากที่ได้เลิกใช้แล้วชะด้วยล่ะ

คุณไม่จำเป็นต้องเอา
น้ำมันราดไปจนทั่วทั้งลานจอดรถนี้
เจ้าสนามจำลองนี้มีขนาดยาว
100 ฟุต และกว้างอีก 50 ฟุต
ถือว่าเพียงพอแล้ว

การฉีดน้ำไปจนทั่วพื้น
สนามจำลองจะทำให้สนามสมบูรณ์
ยิ่งขึ้น และยกส่วนที่สะอาดออก
ต่างหาก พื้นผิวที่แห้งจะทำหน้าที่
ได้อย่างสมบูรณ์ เพียงแต่มันจะ
แข็งไปเล็กน้อยพร้อมกับเกิดเสียง
ดังเพิ่มขึ้นซักหน่อย และพื้นผิว
ที่เปราะบางมันก็จะให้ผลที่ดีกว่า
เมื่อรถวิ่งด้วยความเร็วต่ำ รถจะมี
ปฏิกิริยาเมื่อวิ่งด้วยความเร็วราว 50
กม./ชม. บนทางที่เปราะบางไป
ด้วยน้ำมัน และจะมีการตอบสนอง
แบบเดียวกันขณะที่วิ่งบนพื้นผิวแห้ง

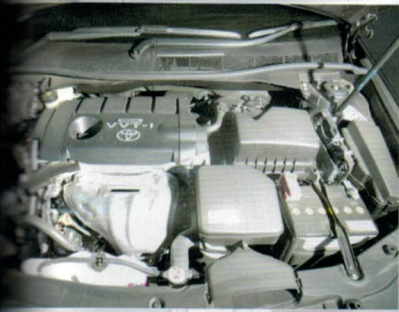

ภาพโดยยานยนต์

อ่านหาเรื่อง @ ยานยนต์

โดยทีมข่าวกองบรรณาธิการ

ขับรถเฉี่ยวชน บาดเจ็บไม่จอด... พิตกฎหมาย

จัดการตามประมวลกฎหมายอาญา มาตรา 19, 30 ข้อหาอื่นสำหรับจำเลย ให้ยกเสีย

เส้นทางที่จำเลยขับรถมา นั้นก่อนถึงสี่แยกเป็นเส้นทางโท โดย บริเวณก่อนถึงสี่แยกนั้นในเส้นทาง ดังกล่าวมีป้ายจราจร อักษร “หยุด” แสดงไว้ เห็นว่าโดยปกติทั่วไปแล้ว ผู้ ขับรถไม่อาจจะขับมาจากทิศทางใด เมื่อ ขับถึงบริเวณสี่แยกจะต้องใช้ความ ระมัดระวังเป็นพิเศษโดยจะต้องชะลอ ความเร็วลง โดยเฉพาะอย่างยิ่งหาก มีป้ายสัญญาณจราจรบอกให้ “หยุด” ก็ต้องหยุดรถก่อนเพื่อดูว่าจะขับต่อไป ปลอดภัยหรือไม่

และ สำหรับรถที่แล่นมา จากทางเอก แม้จะไม่มีสัญญาณป้าย จราจรบอกให้หยุด ก็สมควรที่ผู้ขับจะ ชะลอรถ จนกว่าจะแน่ใจว่าปลอดภัย แล้วจึงไปต่อ อย่าถือว่าตัวเองเป็นรถ ทางเอกแล้วจะได้สิทธิ์ไปก่อนจึงพุ่งตัว ผ่านแยกโดยไม่สนใจรถทางโท

หากเกิดอุบัติเหตุขึ้นมา แล้วรถทางโทสามารถพิสูจน์ได้ว่ารถ ทางเอกผ่านแยกโดยไม่ยอมชะลอรถ หากมีอุบัติเหตุเกิดขึ้น ก็ไม่แน่ว่ารถ ทางเอกจะเป็นฝ่ายถูกเสมอไป...

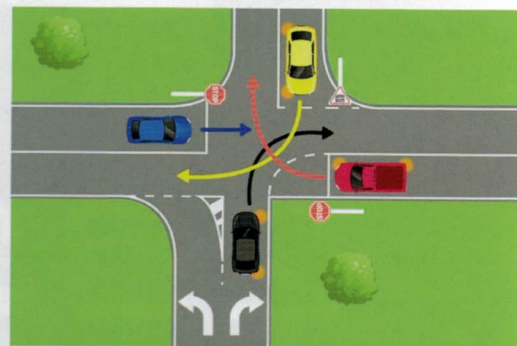

เมื่อถึงแยกต้อง หยุด-ดู-แล้วค่อยไป

(ขอบคุณภาพประกอบจาก www.thesun.co.uk)

แม่เทคโนโลยีต่างๆ จะก้าวไปไกลถึงไหนต่อไหนแล้ว แต่ก็ยังมีคนอีกไม่น้อยที่ไม่ได้รู้เรื่องราวเกี่ยวกับค่าเฉลี่ย อย่างกรณีที่รถมีอุบัติเหตุแล้วขับหนีหรือประเภท “ชนแล้วหนี” นั่นแหละ ซึ่งโอกาสรอดนั้นสมัยนี้ต้อง จัดว่าต่ำมาก เนื่องจากรถส่วนใหญ่ก็มีกล้องหน้ารถ หรือรถชาวบ้านที่ขับรถผ่านไปมาและประสบเหตุพอดี ก็อาจจะบันทึกเหตุการณ์เอาไว้ก็ได้ รวมถึงถนนเองก็ มีกล้องตามถนนต่างๆ คอยบันทึกภาพเอาไว้

เคยมีเครื่องมือที่ส่งเสียงเตือนเมื่อมีกล้องจับภาพ ปรากฏว่าถนนบางสายนั้นเต็มไปด้วยกล้อง จนกระทั่งมีเสียง สัญญาณเตือนให้ได้ยินเกือบตลอดทั้งสายเลย เสียงเตือนจะไม่ดัง ก็อีต่อนไปเจอป้ายบอกว่าตรงนี้มีกล้องเท่านั้นเอง ดังนั้นโอกาสที่ จะหนีเอาตัวรอดโดยไม่ถูกพบเห็นหรือมีการบันทึกภาพไว้วันนั้นมีต่ำ มาก หรือคิดว่าเจ้าหน้าที่ไม่ได้ตามเพราะซี้เกียจ...?!

ทั้งๆ ที่รู้กันเป็นอย่างดีแล้วว่า การที่ขับรถเฉี่ยวชนแล้ว ไม่หยุดจอดเพื่อดูผู้กรณีนั้นมีความผิดตามกฎหมาย แต่ก็ยังคงมี ให้เห็นกันอยู่เสมอ คราวนี้มาลองดูเหตุการณ์ รถเฉี่ยวชนแล้ว ไม่หยุดจอดเพื่อดูผู้กรณีว่าจะเกิดอะไรขึ้นบ้าง

โจทก์ฟ้องว่า จำเลยขับรถด้วยความประมาทผ่านทาง ร่วมทางแยกไปด้วยความเร็ว เป็นเหตุให้รถเฉี่ยวชนกันอย่าง แรงในบริเวณสี่แยกและชนเสาสัญญาณไฟจราจรของทาง ราชการเสียหาย โดยมีผู้ได้รับอันตรายสาหัส 2 ราย ภายหลัง เกิดเหตุจำเลยหลบหนีไปโดยไม่หยุดรถและให้ความช่วยเหลือ ตามสมควร ทั้งไม่แสดงตัวและแจ้งเหตุต่อพนักงานเจ้าหน้าที่ที่ ใกล้เคียงทันที อันเป็นการฝ่าฝืนต่อกฎหมาย ขอให้ลงโทษตาม ประมวลกฎหมายอาญามาตรา 61, 30 พระราชบัญญัติ จราจรทางบก พ.ศ. 2522 มาตรา 43, 78, 157, 160

จะเห็นได้ว่างานนี้ถึงแม้จำเลยจะเป็นประเภท “ชนแล้วหนี” แต่ทางเจ้าหน้าที่ก็สามารถตามตัวมาได้ สำหรับคดีนี้จำเลยโดนตัดสินจำคุกและปรับ แต่ที่น่าสนใจ คือคำวินิจฉัยของศาล

ศาลตัดสินจำคุก 1 ปี และปรับ 6,000 บาท จำเลยให้การรับสารภาพในข้อหาดังกล่าว หลังจากสืบ พยานโจทก์เสร็จแล้ว เป็นการจำนนต่อพยานหลักฐาน ไม่มีเหตุบรรเทาโทษตามประมวลกฎหมายอาญา มาตรา 78 จึงไม่ลดโทษให้จำเลย หากจำเลยไม่ชำระค่าปรับให้

คำตอบ : เราว่าไป : นับจากวันที่เทน้ำมัน

วิธีนับอายุการใช้งานของ น้ำมันเครื่อง น้ำมันเกียร์ หรือน้ำมัน เบืองท้าย ก็ต้องนับจากวันที่เทน้ำมัน ใส่เข้าไปในท้องเครื่อง เกียร์ หรือ เบืองท้ายนั้นแหละ ส่วนน้ำมันเครื่อง ที่ซื้อไว้แล้วยังอยู่ในภาชนะบรรจุ คิดว่าน่าจะเก็บเอาไว้ได้นับสิบๆ ปีเลย ที่เดียวหากภาชนะบรรจุดีพอ และ ไม่มีการแตกรั่วประการใด แต่ถ้าจะ เก็บเอาไว้สำหรับใช้ อันที่จริงซัก 5 ปี ก็ยังสามารถใช้งานได้

แต่สิบเนื่องมาจากการที่เรา ไม่รู้ว่าเจ้าน้ำมันเครื่องนี้ผลิตมาตั้งแต่ เมื่อไหร่ และมีการเก็บสต็อคเอาไว้ ปีมาแล้ว ดังนั้นเอาเป็นว่าหลังจาก ซื้อมาแล้ว ไม่ควรเก็บเอาไว้นานเกิน กว่า 3 ปีเป็นดี หรือหากเป็นน้ำมัน เครื่องสังเคราะห์ 100 เปอร์เซ็นต์ (Fully Synthetic) ก็ไม่สมควรเกิน เลยกว่า 5 ปี แต่ถ้าเป็นน้ำมันเครื่อง ที่มีการเปิดภาชนะบรรจุแล้ว พวก น้ำมันเครื่องธรรมดาหากเกินกว่า 1 ปี ก็ถือว่าไม่น่าใช้ซักเท่าไร ส่วนพวก น้ำมันเครื่องสังเคราะห์การเสื่อม สภาพจากออกซิเจนจะน้อยกว่า แต่ ก็ไม่ควรเกิน 1 ปีครึ่ง

Big 2020
Bangkok International Grand
MOTOR SALE
ที่ศูนย์ยานยนต์ เพื่อขยายแห่งชาติ
02-6918130-41

สามารถติดตามอ่านวารสารใหม่ได้ที่

<http://libapp.rmutp.ac.th/newBook/?cat=10>

- ห้องสมุดพิพิธภัณฑ์พระนคร
- ห้องสมุดเทเวศร์
- ห้องสมุดพระนครเหนือ

ขบขบขบ

TODAY'S MOTORCAR MAGAZINE ISSN 0858-7213
จัดทำโดย บริษัท สำนักพิมพ์นิตยสารยานยนต์ จำกัด

ผู้นำนิตยสารธุรกิจรถยนต์วันนี้
★★★★★ ราคา 90 บาท

ฉบับประจำเดือน มีนาคม 2563
ปีที่ 52 เล่มที่ 645

THE NEW XVG T EDITION BOLDNESS RELEASED

SUBARU

2020 Global New Cars
SUBARU Legacy
TOYOTA Yaris GR
Mercedes-MAYBACH GLS 600
HYUNDAI Grandeur

Concept Cars ยานแห่งอนาคต
Koenigsegg Mission 500 Concept
Ajani Drakuma Concept
MAZDA RX-Vision GT3 Concept

Run-In **AUDI A1**
Sportback 35 TFSI S Line
หน้าเป็นหัว มีอะไรดีบ้าง??

คุณค่า-เรอจิว!
ตอบปัญหาจากผู้อ่าน ส่วนเสริม ทุกข้อความ
หากนำไปเผยแพร่... **ไม่รับอนุญาต**

- **แต่-เบรคแล้วจบ** เพราะอะไร
- **เกียร์อัตโนมัติมีปัญหา** ตอนขึ้นลงเขาได้ไง
- **ถอดขั้วแบตเตอรี่** เมื่อไม่ใช้รถจะดีหรือไม่

Special Gossip **จำนวนเรื่อง@งานหนัก**
CHEVROLET... ตัวเลขขายรถ
ปากหวานก่อนจากหรือเปล่า...?? ยอดนี้...ยอดนี้...ยอดจริงๆ!!

yanyont **หัวใจจริงเรื่องรถ**
ถามเลย!! **นักบรรณาธิการ** นิตยสารยานยนต์

มหกรรมยานยนต์ เพื่อขายแห่งชาติ

Big 2020 MOTOR SALE
21-30 สิงหาคม 2563