

เที่ยวนิวซีแลนด์

NEW ZEALAND

ดินแดนธรรมชาติมหัศจรรย์ สวรรค์ซีกโลกใต้

ลุยเที่ยวนิวซีแลนด์ทั่วประเทศ จากเกาะเหนือจรดเกาะใต้

มหาวิทยาลัยเทคโนโลยีราชมงคลพระนคร

ห้องสมุดพิเศษการพระนคร



101058683

HELLO! NEW ZEALAND

KIAORAI AOTEAROA

- 17 เที่ยวนิวซีแลนด์ฤดูไหนดี
- 20 รู้ไว้ก่อนเที่ยวนิวซีแลนด์
- 21 การขอวีซ่านิวซีแลนด์
- 24 เที่ยวบินไปนิวซีแลนด์
- 26 ที่พักในนิวซีแลนด์
- 28 การเดินทางด้วยรถสาธารณะในนิวซีแลนด์
- 32 การขับรถท่องเที่ยวในนิวซีแลนด์
- 36 ข้อควรรู้เกี่ยวกับการขับรถในนิวซีแลนด์
- 41 หน่วยงานสนับสนุนการท่องเที่ยวของนิวซีแลนด์

แคว้นนอร์ธแลนด์

NORTHLAND

44 NORTHLAND

WHANGAREI — เมืองฟางเรย์ —

45 WHANGAREI

46 สวน A H Reed Kauri

47 น้ำตก Whangarei

PAIHIA (BAY OF ISLANDS)

— เมืองปายี —

48 PAIHIA

49 ทาด Paihia

49 ล่องเรือชมอ่างและอุทยานพระนคร

50 พิพิธภัณฑ์สวนสัตว์ Waitangi

50 ทาด Haruru

เลขทะเบียน 101058683

เลขหมู่ 917 304



เมืองฟางเรย์



แหลมเรย์จา

KERIKERI — เมืองครีครี —

51 KERIKERI

52 The Kerikeri Mission Station

52 โรงงานช็อคโกแลต Makana Confections

53 น้ำตก Rainbow

53 บ่า Puketi และบ่า Omahuta

KAURI COAST — ชายฝั่งคาวรี —

54 KAURI COAST

55 พิพิธภัณฑ์ Kauri

56 สวนป่า Waipoua Kauri

57 สวน Trounson Kauri

CAPE REINGA / NINETY MILE BEACH

— แหลมเรย์จา / หาดนินตีไมล์ —

58 CAPE REINGA AND NINETY MILE BEACH

57 สวน Trounson Kauri

59 Cape Reinga and Ninety Mile Beach

60 ทาด Ninety Mile

61 เนินทรายยักษ์ Giant Te Pahi

Christchurch Transitional Cathedral

Church of the Good Shepherd

Fox Glacier



เมืองโอ๊คแลนด์

AUCKLAND

- 64  **AUCKLAND AND PIHA**
- 65  **AUCKLAND CENTRAL**
- 66 หอคอย Auckland Sky Tower
- 69 Auckland Harbour Bridge
- 70 Auckland Waterfront
- 70 ท่าเรือ Viaduct Harbor
- 71 พิพิธภัณฑ์ New Zealand Maritime
- 71 ตลาดปลา Auckland
- 72 ร้านอาหารเคลื่อนที่
The White Lady Burger
- 72 ร้านไอศกรีม Giapo
- 73 ย่าน Parnell Street
- 73 สวน Auckland Domain

- 74 Cornwall Park & One Tree Hill
- 75 ภูเขา Eden
- 76 เมืองชายทะเล Devonport
- 76 ย่าน Mission Bay
- 77 เกาะภูเขาไฟ Rangitoto
- 78 สวนพฤกษศาสตร์ Auckland
- 79 หมู่บ้านปิฮา (Piha)
- 79  **PIHA**
- 80 ชายหาด Piha
- 80 Lion Rock
- 81 เส้นทางชมวิว Tasman

เมืองแฮมิลตัน-แทโป และแคว้นไวคาโต

HAMILTON—TAUPO AND WAIKATO

- 84  **WAIKATO**
- HAMILTON** — เมืองแฮมิลตัน —
- 85  **HAMILTON**
- 86 สวน Hamilton
- 87 ถ้ำ Waitomo
- 88  **WAITOMO**
- 90 หมู่บ้านฮอบบิท The Hobbiton
- TAUPO** — เมืองแทโป —
- 93  **TAUPO**
- 93 ทะเลสาบ Taupo
- 94 แม่น้ำ Waikato
- 94 น้ำตก Huka
- 95 Hukafalls Jet Boat



หมู่บ้านฮอบบิท The Hobbiton

- 95 ฟาร์มกุ้ง Huka Prawn Park
- 96 ธารน้ำเชี่ยว Aratiatia Rapids
- 96 เส้นทางชมโรงไฟฟ้าพลังความร้อน
- TURANGI** — เมืองทurangi —
- 97  **TURANGI**
- 98 แม่น้ำ Tongariro
- 99 Tongariro National Trout Centre
- 99 Tokaanu Thermal Pools

COROMANDEL PENINSULA

— คาบสมุทรโคโรมันเดล —

- 101  **COROMANDEL PENINSULA**

THAMES — เมืองเรมส์ —

- 103  **THAMES**
- 103 ตลาดนัด Thames Market
- 104 พิพิธภัณฑ์ Thames School of Mines and Mineralogical

Skyline • Queenstown



• Hobbiton •

• Mt. Tongariro •



NEW ZEALAND

REGIONS AND CITIES



Wellington
 Capital
 Largest city
 Auckland
 Official languages
 English
 Area
 268,021 km²
 Population (2017)
 4,861,650



GEOGRAPHIC MAP



WHERE IN THE WORLD

รู้ไว้ก่อนเที่ยวนิวซีแลนด์

ภาษา

นิวซีแลนด์เป็นหนึ่งในประเทศเครือจักรภพของอังกฤษ ภาษาราชการและภาษาที่ใช้สื่อสารทั่วไปใช้ภาษาอังกฤษ โดยมีสำนวนและคำศัพท์เป็นแบบอังกฤษ ซึ่งบางอย่างก็แตกต่างจากภาษาอังกฤษแบบอเมริกันที่เราคุ้นเคยมากกว่า เช่น ใช้คำว่า “centre” ไม่ใช่ “center” นอกจากนี้เรายังจะเจอกับชื่อแปลกที่มาจากภาษามาวรีอีกด้วย

เงินตรา

สกุลเงินของนิวซีแลนด์ คือ ดอลลาร์นิวซีแลนด์ (NZD) โดยมีธนบัตร 5, 10, 20, 50 และ 100 NZD ส่วนเงินเหรียญมีจะ 1 และ 2 ดอลลาร์ และ 10, 20, 50 เซนต์ (cent) อัตราแลกเปลี่ยนอยู่ที่ประมาณ 25 บาทต่อ 1 NZD (ตามร้านค้าจะใช้สัญลักษณ์ \$ ซึ่งไม่ได้หมายถึง US Dollar นะ)



ระบบไฟฟ้า

ระบบกระแสไฟฟ้าในประเทศนิวซีแลนด์เหมือนบ้านเราคือใช้ไฟ 220/240 โวลต์ ส่วนปลั๊กไฟเป็นแบบสามขาที่มีหัวแบนเอียง 2 ขา ดังนั้นอย่าลืม!! เตรียม adapter และปลั๊กฟวงไปด้วยนะ



เวลา

วันอาทิตย์แรกของเดือนเมษายน ถึงวันเสาร์สุดท้ายของเดือนกันยายน เวลาจะเร็วกว่าเมืองไทย 5 ชม. (UTC+12) ส่วนวันอาทิตย์สุดท้ายของเดือนกันยายน ถึง วันอาทิตย์แรกของเดือนเมษายน เวลาจะเร็วกว่าเมืองไทย 6 ชม. (UTC+13) ซึ่งเป็นช่วง Daylight Saving Time ที่กลางวันนานกว่ากลางคืนมาก จึงปรับเวลาเพื่อให้ใช้ประโยชน์จากแสงอาทิตย์ได้อย่างเต็มที่ (โซนเวลาของประเทศไทยคือ UTC+7)

Bangkok Today, +0HRS	15:23
Auckland Today, +6HRS	21:23

* ช่วงเวลาของเดือนมีนาคม

ที่พักในนิวซีแลนด์

ที่พักในนิวซีแลนด์มีให้เลือกมากมายหลายประเภท แต่ขอจัดเป็นกลุ่มใหญ่ ๆ ตามนี้

โรงแรม

เป็นห้องพักแบบสากล พบได้ตามเมืองใหญ่ พื้นที่ห้องกว้างขวาง มีสิ่งอำนวยความสะดวก สะดวกครบครันและมีอาหารเช้าให้บริการ ราคาที่พักค่อนข้างสูงประมาณ 180-350 NZD ต่อคืน นอกจากนี้ควรเช็คว่ามีที่จอดรถมีเพียงพอและสะดวกหรือไม่

โมเตล

เป็นห้องพักที่มักจะมีที่จอดรถส่วนตัวอยู่ติดด้านหน้าห้องเลย มีกระจายอยู่ตามเมืองน้อยใหญ่ทั่วนิวซีแลนด์ เหมาะกับนักท่องเที่ยวที่เดินทางด้วยรถยนต์ โดยมีสิ่งอำนวยความสะดวกอย่างห้องครัว-เครื่องครัวให้ทำอาหารได้ มีห้องซัก-อบผ้าหรือราวตากผ้าให้ด้วย มีหลายระดับราคาตั้งแต่ 80 ถึง 300 NZD ต่อคืน



โฮสเทล, เกสต์เฮาส์, หรือแบ็กแพ็คเกจโฮสเทล

เป็นที่พักราคาประหยัดสำหรับนักท่องเที่ยวที่งบประมาณจำกัด ห้องมีขนาดเล็กและมีหลายแบบ ทั้งแบบห้องส่วนตัว, ห้องที่พักได้ 2-4 คน หรือแบบพักร่วมกับคนอื่น โดยมีเตียง 2 ชั้นสำหรับ 4-8 คน ใช้ห้องน้ำ ห้องนั่งเล่นร่วมกัน และมีครัวส่วนกลางให้นักท่องเที่ยวเตรียมอาหารและจัดเก็บวัสดุได้ด้วย บางแห่งมีเครื่องครัวให้ บางแห่งต้องจ่ายเพิ่ม เพราะค่าที่พักถูกมาก ๆ อยู่แล้ว คืออยู่ระหว่าง 20-50 NZD/คน/คืน ที่พักรุ่นนี้บางแห่งมีการรวมตัวกันเป็นเครือข่าย มีระบบสมาชิก ซึ่งจะได้รับส่วนลดอีกประมาณ 10% จากราคาปกติ และมีส่วนลดสำหรับบริการอื่น ๆ เช่น เรือเฟอร์รี่ข้ามเกาะด้วย โดยมีค่าธรรมเนียมจำนวนหนึ่ง เครือข่ายที่เป็นที่รู้จักกันดี ได้แก่

- **BBH (Budget Backpacker Hostels)** ค่าสมาชิก 45 NZD เว็บไซต์ bbh.co.nz

- **YHA (Youth Hostel Association)** ค่าสมาชิก 25 NZD (หรือ 35 NZD ถ้าต้องการใช้ทั่วโลก) เว็บไซต์ yha.co.nz



HAMILTON เมืองแฮมิลตัน



แฮมิลตันเป็นเสมือนประตูใจกลางของเกาะเหนือ อยู่ห่างจากเมืองอ็อคแลนด์ลงมาทางใต้ 125 กม. ตามถนนสาย SH1 เมืองนี้มีประชากรมากที่สุดในแคว้นไวคาโต มีแม่น้ำไวคาโตไหลผ่าน พื้นที่จึงอุดมสมบูรณ์เหมาะกับการทำการเกษตรและปศุสัตว์ เมืองนี้จึงได้รับเลือกให้เป็นศูนย์กลางการจัดแสดงสินค้าทางการเกษตรของประเทศ สถานที่ท่องเที่ยวยอดนิยมของเมืองนี้ได้แก่ สวน Hamilton, สวนสัตว์ Hamilton และพิพิธภัณฑ์ Waikato นอกจากนี้นักท่องเที่ยวสามารถพักที่เมืองแฮมิลตัน แล้วขับรถไปยังเมือง Matamata เพื่อชมหมู่บ้านฮอบบิท (The Hobbiton) หรือไปยังถ้ำหนอนเรืองแสง (Waitomo Glowworm Cave) ได้สะดวก

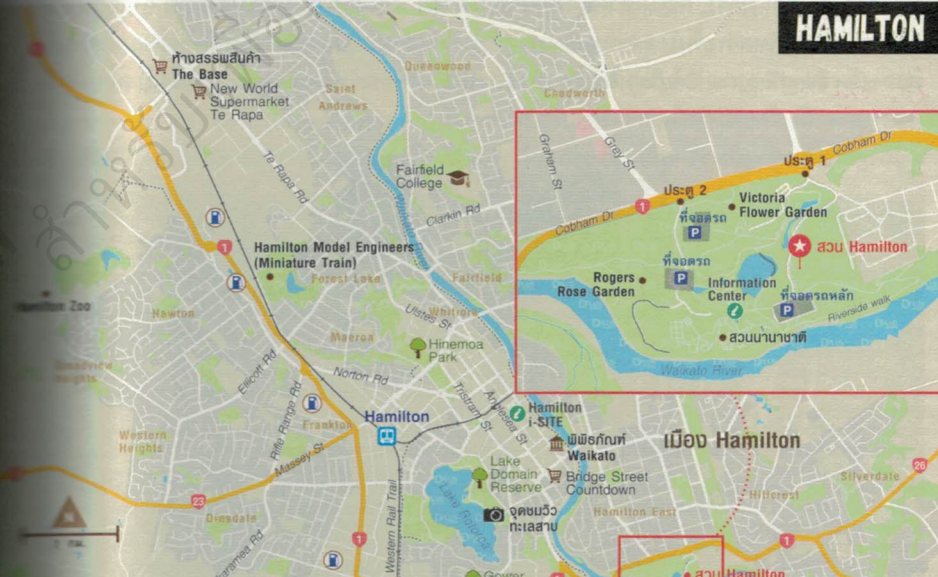

หมู่บ้านฮอบบิท The Hobbiton



เมื่อมาเยือนนิวซีแลนด์ ประเทศที่ใช้ถ่ายทำภาพยนตร์ไตรภาค The Lord of the Rings และ The Hobbit ก็ไม่ควรที่จะพลาดมาชมเดอะฮอบบิตัน สถานที่ที่ใช้เป็นฉากหมู่บ้านของเหล่าฮอบบิทคนตัวเล็ก นั่นคือดินแดน The Shire และ Back End ตามท้องเรื่องนั่นเอง

เดอะฮอบบิตันต้อนรับนักท่องเที่ยวด้วย The Shire's Rest Cafe ซึ่งชั้นล่างเป็นที่ตั้งของจุดขายตั๋ว ที่นี้จัดทัวร์เป็นรอบโดยจะมีรถออกทุก ๆ 30 นาที ในรถบัสแต่ละคันจะมีไกด์นำทางเพื่อเล่าเรื่องราวการสร้างฉากต่าง ๆ ในหมู่บ้านฮอบบิท หลังจากที่เราไปถึงจุดหมาย เมื่อเดินผ่านรั้วเข้าไปในหมู่บ้านเราจะพบกับทุ่งหญ้าเขียวขจีบนเนินที่สลับซับซ้อนหลั่นกัน มีฝูงแกะเดินเล็มหญ้า บ้านฮอบบิทหรือฮอบบิทโฮลจะอยู่ใต้เนินดินเหล่านี้ มีบ้านประตูไม้เป็นวงกลมหลากสี หน้าบ้านปลูกดอกไม้สีสันสวยงาม บ้างก็ปลูกพืชผักสวนครัว ส่วนบ้านของบิลโบและโฟรโดแบ็กกินส์จะตั้งโดดเด่นอยู่บนเนินสูง รั้วติดป้าย "no admittance"

📍 -37.87213, 175.68294 🕒 ทุกวัน 09:00-15:30 น. (ช่วง ก.ย.-เม.ย. เพิ่มรอบ 16:00 และ 16:30 น., 27 ธ.ค.-28 ก.พ. เพิ่มรอบ 17:00 น. และ 17:30 น.) ทัวร์จัดเป็นรอบทุก 30 นาที ใช้เวลา 2 ชั่วโมง

👤 ผู้ใหญ่ 84 NZD เด็กอายุ 9-16 ปี 42 NZD

🚗 จากเมืองแฮมิลตันใช้ถนน SH1 ลงมาทางตะวันออกเฉียงใต้ ผ่านเมือง Cambridge ไปสักพักก็แยกเข้าถนน SH29 ไปทางเมือง Tauranga ระยะทางจากแฮมิลตัน 50 กม. จะเจอแยกซ้ายเข้าไปอีก 7 กม.

🌐 hobbitontours.com

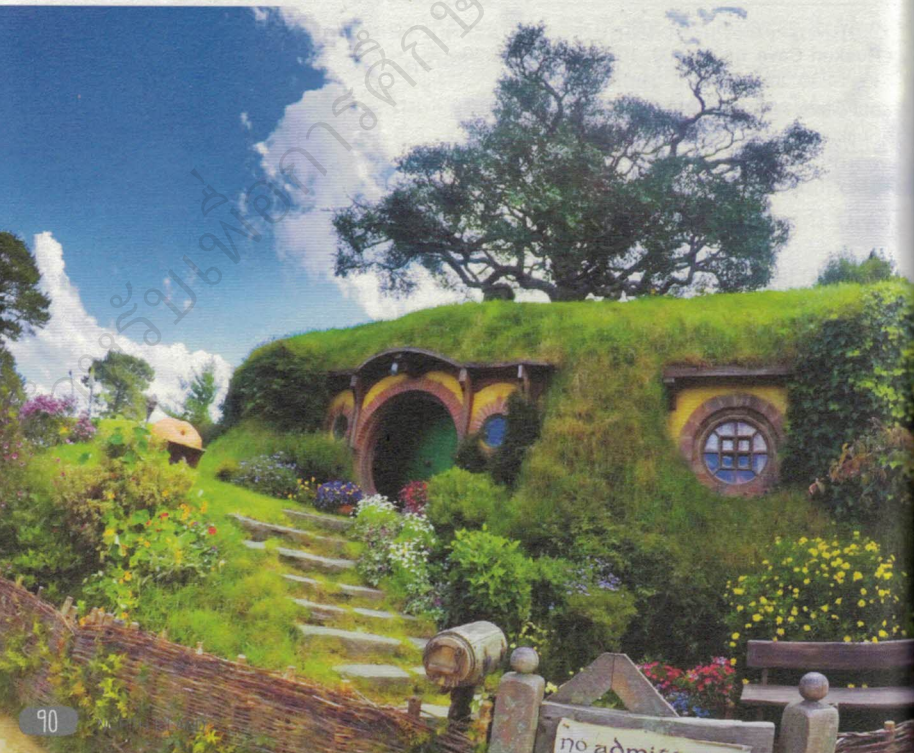



สุดท้ายไกดี้จะพาเราไปพักขาที่ The Green Dargon Inn ซึ่งปรากฏในภาพยนตร์เช่นกัน และให้ลองชิมเครื่องดื่ม “เอล” (ale) สูตรพิเศษของที่นี่เพื่อดับกระหาย ซึ่งมีทั้งแบบที่มีแอลกอฮอล์ และแบบที่ไม่มี ซึ่งเด็ก ๆ สามารถทานได้ด้วย

เวลา 2 ชม. ที่เฟลิดเฟลินอยู่ในดินแดนแห่งจินตนาการ เหมือนได้เข้าไปเดินอยู่ในหมู่บ้าน “ชิร์” ที่แสนเจียบสงบอากาศดี ๆ ทำให้ไม่รู้สึกร้อนเมื่อกลับออกมาแวะเติมพลังที่ The Shire’s Rest Cafe ก่อนเลือกซื้อของฝากที่ The Shire Store

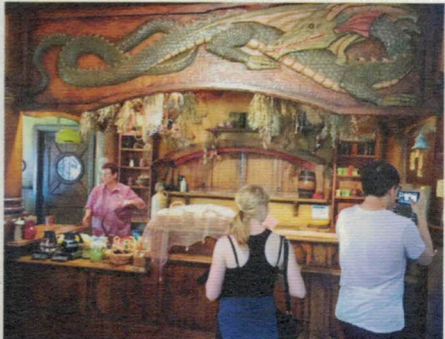



สวน Hagley

เป็นพื้นที่สีเขียวขนาดใหญ่ที่สุด ตั้งอยู่ใจกลางเมืองไครสต์เชิร์ช ที่ถูกสร้างขึ้นตามข้อบังคับของเมือง ตั้งแต่ปี ค.ศ.1855 เพื่อใช้เป็นพื้นที่พักผ่อนหย่อนใจหรือจัดกิจกรรมต่าง ๆ สำหรับสาธารณะ ด้านเหนือมีแม่น้ำเฮวอนเป็นแนวเขตธรรมชาติ ด้านตะวันตกและด้านใต้ติดถนนดีนส์ (Deans Avenue) ถนนมัวร์เฮาส์ (Moorhouse Avenue) และถนนแฮกเลีย (Hagley Avenue) ภายในสวนมีทะเลสาบเล็ก ๆ คือทะเลสาบวิกตอเรีย (Victoria Lake) อยู่ทางด้านเหนือ บริเวณใจกลางสวนมีแม่น้ำเฮวอน ที่อ้อมเข้าไปเกิดเป็นทัศนียภาพสวนสาธารณะอันรื่นรมย์

ปัจจุบันพื้นที่ใจกลางสวนที่ถูกล้อมรอบด้วยแม่น้ำเฮวอนนั้น คือพื้นที่ของสวนพฤกษศาสตร์ไครสต์เชิร์ช ถัดมาทางตะวันออกเป็นที่ตั้งของวิทยาลัยคริสต์คอลเลจ (Christ College) และพิพิธภัณฑสถานเทอริบวรี โดยมีโรงพยาบาลไครสต์เชิร์ชอยู่ทางใต้ข้ามฝั่งแม่น้ำเฮวอนไปเล็กน้อย พื้นที่ฝั่งตะวันตกของแม่น้ำเฮวอนเป็นสนามเทนนิส ส่วนทางเหนือเป็นที่สนามกอล์ฟ ทางใต้จัดเป็นสนามคริกเก็ตชื่อ แฮกเลียโอวัล (Hagley Oval) ที่เหลือเป็นพื้นที่ว่าง ซึ่งอาจใช้จัดนิทรรศการหรือทำกิจกรรมในโอกาสต่าง ๆ



📍 -43.5285, 172.62335

🕒 ทุกวันตลอดเวลา 🕒 ฟรี

เส้นทางชมงานศิลปะ-ริมนถนน Dunedin Street Art Trail

เริ่มต้นจากการเชิญ ROA ศิลปินวาดภาพริมถนนชาวเบลเยียมที่มีชื่อเสียงระดับโลก มาวาดภาพ Tuatara บนกำแพงริมถนน Bath Street เมื่อปี ค.ศ. 2014 เพื่อโปรโมตถนนศิลปะ ในฐานะเมืองแห่งศิลปะและการสร้างสรรค์ รวมทั้งเป็นการช่วยกันอนุรักษ์อาคารเก่าที่ไม่ได้ใช้ประโยชน์แล้ว ให้กลับมามีชีวิตชีวาอีกครั้งด้วย เมื่อได้รับเสียงตอบรับจากชาวเมืองเป็นอย่างดี จึงเกิดเป็นผลงานชิ้นที่ 2 ชิ้นที่ 3 ตามมา และยังมีเสียงเรียกร้องจากศิลปินทั้งในและต่างประเทศขอมาร่วมสร้างผลงานที่นี้ด้วย จนปัจจุบันมีภาพวาดริมถนนในเมืองนี้ทั้งหมด 28 ชิ้น กลายเป็นเส้นทางชมงานศิลปะริมถนนซึ่งเป็นที่รู้จักไปทั่วโลก

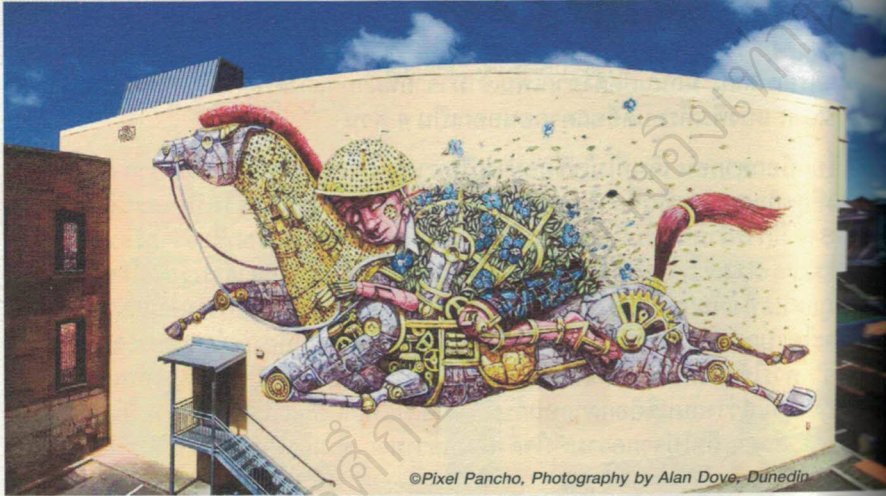

©Pixel Pancho, Photography by Alan Dove, Dunedin

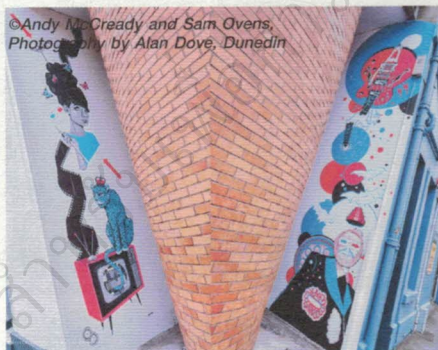

©Andy McCready and Sam Ovens, Photography by Alan Dove, Dunedin

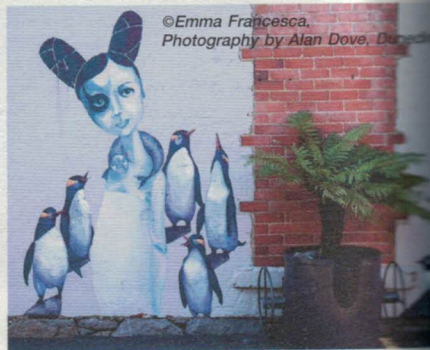

©Emma Francesca, Photography by Alan Dove, Dunedin

เส้นทางเริ่มต้นที่ถนน Bath Street ในบริเวณ ดิอ็อกตากอนไปทางถนน Vogel Street จนถึงถนน Police Street วนกลับตามแนวถนน Princes Street กระจายไปตามถนนย่อยบนเส้นทางย้อนกลับสู่ดิอ็อกตากอน (ดูแผนที่ประกอบ) ใช้เวลาทั้งหมดประมาณ 1:30 - 2 ชม.

📍 เริ่มต้น -45.8738, 170.50481

🌐 dunedinstreetart.co.nz

สามารถยืมและติดตามหนังสือใหม่ได้ที่ ระบบห้องสมุดอัตโนมัติ Walia Autolib

<http://lib.rmutp.ac.th/Catalog/BibItem.aspx?BibID=b00102063>

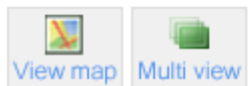

Title	เที่ยวนิวซีแลนด์ New Zealand / ศภพงษ์ อารีประเสริฐกุล, ณิศา ตีระวัฒนพงษ์.
Author	ศภพงษ์ อารีประเสริฐกุล
Publication	กรุงเทพฯ : อทิตตา, 2561
Edition	พิมพ์ครั้งที่ 1
Detail	423 หน้า : ภาพประกอบ ; 21 ซม
Subject	นิวซีแลนด์ -- ความเป็นอยู่และประเพณี.(+) นิวซีแลนด์ -- ภูมิประเทศและการท่องเที่ยว.(+)
Location	BCL
Source Types	 Book

"สำหรับเพื่อการศึกษาและอ้างอิงเท่านั้น"